

ORIGINALE



CITTA' DI TERRACINA

PROVINCIA DI LATINA

VERBALE DI DELIBERAZIONE DELLA GIUNTA COMUNALE

N. 480	delib.	OGGETTO : DESTINAZIONE TEMPORANEA DI AREA AD ATTIVITA' CIRCENSE E/O PER SPETTACOLI VIAGGIANTI IN VIA FIRENZE - ZONA OSPEDALE A. FIORINI - INTEGRAZIONE DELIBERAZIONE DI GIUNTA COMUNALE N°413 DEL 29.06.2010.
Data 05.07.2010		
N.	prot. gen.	
Data		

L'anno duemila**10** il giorno **CINQUE** del mese di **LUGLIO** alle ore **13,00**

e seguenti, nella sede Comunale, in seguito a convocazione disposta dal Sindaco, si è riunita la Giunta Comunale, alla presenza degli Assessori:

LAURETTI FRANCESCA	PRESENTE	X	ASSENTE	
D'AMICO GIANNI	PRESENTE	X	ASSENTE	
PECCHIA LUCIANO	PRESENTE	X	ASSENTE	
MASCI GIOVANNI	PRESENTE	X	ASSENTE	
ZICCHIERI FRANCESCO	PRESENTE	X	ASSENTE	
FERRARI FRANCO	PRESENTE	X	ASSENTE	
AMURO GIUSEPPE	PRESENTE	X	ASSENTE	
MARAGONI LORETO	PRESENTE	X	ASSENTE	

Partecipa alla seduta il sottoscritto Segretario Comunale, **DOTT. LUIGI PILONE**

Assume la presidenza **il Sindaco Dott. Stefano Nardi**, il quale, constatato il numero legale degli intervenuti, dichiara aperta

La seduta per la trattazione degli argomenti proposti.

PARERI PREVISTI DALL'ART. 49 DEL DECRETO LEGISLATIVO 18 AGOSTO 2000, N. 267

PARERE DI REGOLARITA' TECNICA

Si esprime parere favorevole in ordine alla regolarità tecnica della proposta di deliberazione in argomento

Terracina,

IL RESPONSABILE DEL SERVIZIO
Dott. Ing. Vincenzo Fusco

PARERE DI REGOLARITA' CONTABILE

Si esprime parere favorevole in ordine alla regolarità contabile della proposta di deliberazione in argomento

Terracina,

IL RESPONSABILE DEL SERVIZIO
Dott.ssa Ada Nasti

LA GIUNTA COMUNALE

Premesso che:

- con deliberazione di C.C. n°198 del 26.04.2002 sono state approvate "Le linee guida per attività di spettacoli viaggianti, nella quale si deliberava di destinare in località San Martino, nell'area adiacente lo Stadio Comunale "M. Colavolpe", l'area da adibire ad attività circense ed a spettacoli viaggianti;
- con deliberazione di G.C. n°371 del 07.07.2008 a causa dei lavori nell'area individuata nella suddetta deliberazione veniva temporaneamente parte dell'area di Via Badino contraddistinta nel Catasto Terreni al foglio al foglio mappale n°208 particelle nn° 8-9-10-11-12-13-14-15-16-17-18, allo svolgimento degli spettacoli viaggianti;
- con deliberazione di C.C. n°87/XIII del 05.08.2008, veniva approvato il Piano di Zona 167 del quartiere Arene. Completamento servizi di quartiere – modifica atto di Consiglio Comunale del 06.03.2001 n°16. Approvazione schema di convenzione per la concessione del diritto di superficie e bando per la selezione dell'operatore;
- con atto reg. al Rep. n°4392 del 09.12.2009 è stata stipulata la convenzione tra il Comune di Terracina e la Promim S.r.L. per la concessione in diritto di superficie di aree comprese nel Piano di Zona 167 "Arene" e con atto reg. al Rep. n°4409 del 28.01.2010 è stata redatta l'integrazione alla convenzione succitata individuando le aree in Catasto Terreni al foglio mappale n°208 particelle nn. 10-11-12-13-14-15-16-17-18-19-20-21-32-33-180-503;

Considerato che:

- lo svolgimento degli spettacoli viaggianti nell'area individuata con delibera di G.C. n°371 del 07.07.2008, ricade all'interno del perimetro urbano, creando sovente inconvenienti di salubrità dei luoghi che mal si conciliano con esigenze della vita quotidiana dei cittadini residenti in prossimità della stessa;
- per altro a comprova dell'incompatibilità sopra evidenziata sono pervenuti ai vari uffici dell'Amministrazione esposti e/o denunce da parte di cittadini, con ulteriori problemi di ordine pubblico, salubrità ed igiene sanitaria ed igienico sanitari;
- le aree di cui sopra non sono nella disponibilità dell'Amministrazione Comunale;

Ritenuta:

- la necessità di garantire lo svolgimento di detti spettacoli, attesa la meritevolezza dell'interesse pubblico ivi e peraltro recepito dalla L. 337 del 1968 e s.m.i.;
- l'opportunità di contemperare l'interesse suddetto con il concorrente interesse dei residenti nelle adiacenze dell'area utilizzata per lo svolgimento delle attività in questione, con ciò assicurando condizioni di salubrità dei luoghi in modo conforme alla destinazione residenziale delle predette aree urbane;

- **Visto che** l'area individuata in Via Firenze (Zona Ospedale A. Fiorini), destinata a Parcheggio, attesta la sussistenza dei requisiti urbanistici sanitari e di sicurezza;
 - **Considerato che** le operazioni di trasferimento delle attività ambulanti, verranno espletate nel prossimo mese di settembre, in via prettamente provvisoria, precisamente fino alla fine del mese di agosto p.v., l'area può essere occupata per le attività circensi e/o di spettacoli viaggianti;
-
- Visti i pareri in ordine alla regolarità tecnica e contabile della proposta di deliberazione resi rispettivamente dal responsabile dei servizi interessati;
 - Visto il decreto legislativo 18 agosto 2000, n. 267;
 - Visto il vigente Statuto;

Con voto unanime,

DELIBERA

Per le motivazioni in narrativa espresse

1. Di integrare la deliberazione di Giunta Comunale n°413 del 29.06.2010 come segue: "di destinare provvisoriamente e precisamente fino al 30.08.2010, l'area in Via Firenze (Zona Ospedale A. Fiorini) attualmente destinata a Parcheggio, ad attività circense ed a spettacoli viaggianti in generale, come da planimetria in atti".

Indi,

Con voto unanime e separato

LA GIUNTA

DELIBERA

Di dichiarare come dichiara, per ogni effetto, il presente atto immediatamente eseguibile ai sensi dell'art. 134, quarto comma del Decreto Legislativo 18 Agosto 2000, n° 267.

C.R.

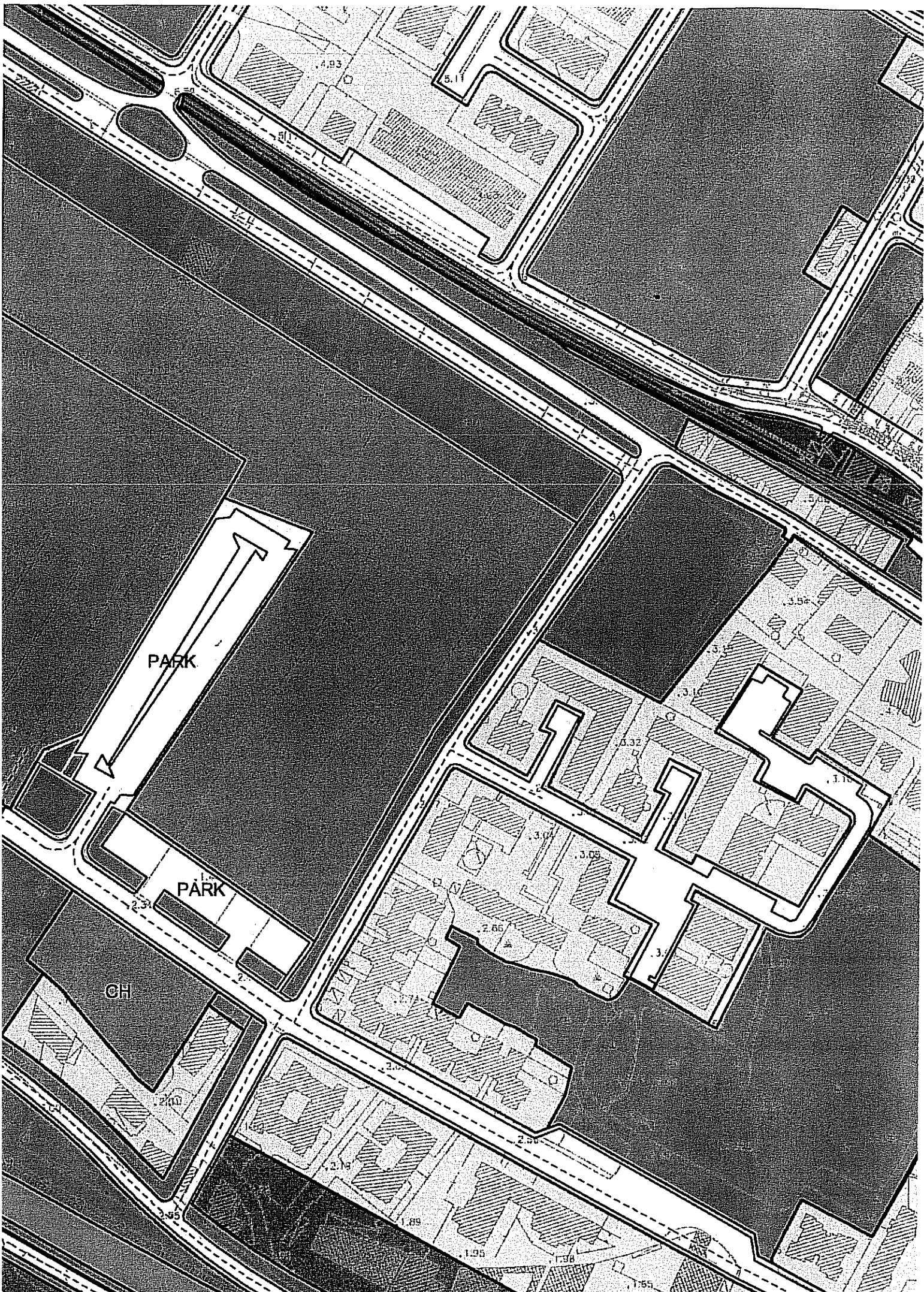



A site plan diagram showing a road and building footprints. The road is a wide, light-colored path that runs diagonally from the top right towards the bottom left. It has a central lane and two side lanes. A large arrow on the road points towards the top right, and a smaller arrow points towards the bottom left. The word "PARK" is written in the center of the road. To the left of the road, there are several building footprints, some of which are shaded in dark grey. A dashed line indicates a boundary or a specific area. The word "PARK" is also written near the bottom right of the plan, with a small number "1.4" above it. A small number "2.5" is written near the bottom left of the plan.

PARK

1.4
PARK

2.5

Il presente verbale viene così sottoscritto:

IL PRESIDENTE
(Dott. Stefano Nardi)

IL SEGRETARIO COMUNALE
(Dott. Luigi Pilone)

ATTESTATO DI PUBBLICAZIONE

Si attesta che copia della deliberazione viene pubblicata all'Albo Pretorio di questo Comune per 15 giorni consecutivi a partire

dal **- 7 LUG. 2010**
Terracina, **- 7 LUG. 2010**

IL MESSO COMUNALE
IL MESSO NOTIFICATORE
Massimo Carini

IL SEGRETARIO COMUNALE
(Dott. Luigi Pilone)

ESECUTIVITA'

La presente deliberazione è divenuta esecutiva il

perché trascorsi 10 giorni dalla data di inizio pubblicazione (art.134, comma 3, del decreto legislativo 18 agosto 2000, n.267);

perché adottata con la formula della immediata eseguibilità (art.134, comma 4, del decreto legislativo 18 agosto 2000, n.267);

Terracina,

p. L'UFFICIO DELIBERAZIONI

IL SEGRETARIO COMUNALE
