

CITTA' DI TERRACINA
Provincia di Latina

SETTORE
POLIZIA LOCALE

SETTORE /CORPO DI POLIZIA LOCALE

DETERMINAZIONE

680
N 680 / gen del 23 GIU. 2014 NR. 20 del 19.06.2014

Oggetto: : Impegno di spesa per corso di aggiornamento professionale. Comune di Norma (LT).
26 Giugno 2014.

L'anno 2014, addì 19 del mese di Giugno, alle ore 11.00 nel proprio ufficio

IL COMANDANTE DEL CORPO DI POLIZIA LOCALE

VISTO lo statuto comunale ed il vigente regolamento Comunale sull'ordinamento degli Uffici e dei Servizi, con particolare riferimento alle competenze funzionali assegnate alla struttura organizzativa di interesse;

VISTO il vigente Regolamento di contabilità,

VISTO l'art. 107 del D Lgs.vo n° 267/2000 e ss.mm.ii (cd. "T.U.EE.LL.");

VISTO il provvedimento sindacale prot. n. 2975 in data, 21.06.2012, con il quale al sottoscritto è stato conferito l'incarico di direzione dell'Intestato Settore;

RITENUTA la propria competenza;

IL COMANDANTE DELLA POLIZIA LOCALE

- PREMESSO** che è obbligo contrattualmente previsto di assicurare l'aggiornamento professionale dei dipendenti comunali ed ancor più – in ossequio all'art. 9 della legge quadro n. 65/86 sull'ordinamento della polizia locale – è obbligo del Comandante garantire l'addestramento (termine che certamente implica anche l'aggiornamento professionale) degli appartenenti al Corpo;
- RILEVATO** che normalmente non vengono organizzati corsi di aggiornamento direttamente presso l'Ente di appartenenza;
- ACCERTATO** che organismi vari si prestano ad assicurare corsi di perfezionamento professionale, ma a costi (dallo scrivente ritenuti) esorbitanti; e, di contro, che società operanti nei settori attinenti alla categoria, offrono giornate di studio altamente qualificate a mezzo di docenti di fama nazionale, con costi assolutamente limitati alle spese di organizzazione;
- RISCONTRATO** che per la giornata di giovedì 26 Giugno p.v., presso il Comune di Norma (LT), è stato organizzato un corso di aggiornamento professionale al costo di € 20,00 (venti) a partecipante;

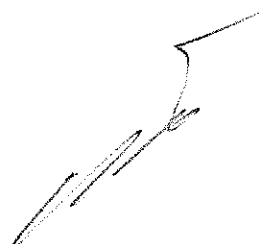

D E T E R M I N A

- 1) che n°5 Ag.ti'P.L. vengano inviati presso il Comune di Norma (LT) per la giornata richiamata nella parte motiva del presente atto;
- 2) di **IMPEGNARE** la presuntiva occorrente somma di € **100,00** (cento) sul cap. 2150 che presenta sufficiente disponibilità;
- 3) di **DARE MANDATO** all'Ufficio Economato di anticipare tale somma, con riserva di conguaglio a presentazione di formali ricevute comprovanti le spese sostenute;

DI DARE ATTO

che il presente provvedimento:

- è esecutivo dal momento dell'apposizione del visto di regolarità contabile attestante la copertura finanziaria;
- va comunicato, per doverosa conoscenza, alla Giunta Comunale per il tramite della Segreteria Generale;
- va annotato nel registro delle determinazioni e conservato agli atti dell'intestato Dipartimento – Segreteria Generale
- è trasmesso alla Dirigente del Dipartimento Finanziario per gli adempimenti di cui all'art. 39 del vigente Regolamento di contabilità;
- va pubblicato all'Albo Pretorio on – line del Comune, ai sensi dell'art. 32 della legge 18 giugno 2009, n. 69.

Terracina, _____



Il Responsabile del Procedimento

Vice Brig. Recchia Giuseppina

10 SOSTITUZIONE DEL V. BRIG. RECCHIA GIUSEPPINA

AG. TE 2110 2013-0

IL COMANDANTE DI POLIZIA LOCALE

Magg. Vincenzo Pecchia

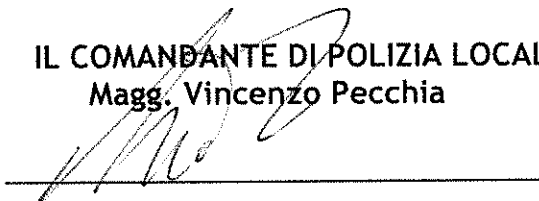

Terracina, 19 GIU. 2014

Per l'assunzione dell'impegno di spesa, si attesta la regolare copertura finanziaria, ai sensi dell'art.153 del D. Lgs. N. 267/2000e ss.mm.ii.-

Il Dirigente del Dipartimento Finanziario

Dott.ssa Ada Nasti V. A.

IL CAPO SETTORE

Istruttore Direttore Cont.

Dott. Vincenzo PERRONI

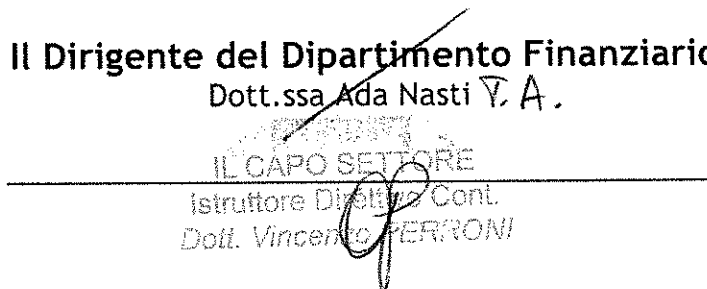

Terracina, 20 GIU. 2014

	Dati relativi agli obblighi di cui all'articolo 26 del D.lg.s. n.33/2013
Oggetto	Impegno di spesa per corso di aggiornamento professionale. Comune Norma (LT). 26 Giugno 2014
Beneficiario	Società Monelleschi a r.l.
Sede	V.le Giulio Cesare, n°1 Latina
CF/P.Iva	02282170733
Importo (IVA inclusa)	Impegno per importo di euro 100,00 (cento/00)
Unità organizzativa	Settore Polizia locale
Resp. Organizzativa	Comandante Polizia Locale Vincenzo Pecchia
Resp. Procedimento	Vice Brig. Recchia Giuseppina
Modalità selezione	

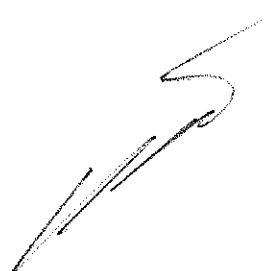

CITTA' DI TERRACINA
DIPARTIMENTO FINANZIARIO

CERTIFICATO DI IMPEGNO

Esercizio	Rif. al Bilancio				Codici Statistici						
	Titolo	Funzione	Servizio	Intervento	Categoria	Capitolo	Cod.Mec	1	2	3	4
2014	1	03	01	03		00002150	c.				

Numero Impegno	Data	Codice	Descrizione vincolo
20140000727 0	20.06.2014		

Atto					
Tipo	Numero	Data	Registro	Data Seduta	Data Esec.
P.L.	20	19.06.2014			

Per :

CORSO DI AGGIORNAMENTO PROFESSIONALE - COMUNE DI NORMA 26/06/2014

Importo Attuale Euro **100,00**
Importo Iniziale Euro **100,00**

Previsione Attuale	16.000,00
Impegnato sul CAP	13.872,95
Differenza	2.127,05

CON RIFERIMENTO ALLA PROPOSTA DI DELIBERAZIONE DI CUI ALL'OGGETTO SI ESPRIME PARERE FAVOREVOLE IN ORDINE ALLA REGOLARITA' CONTABILE AI SENSI DELL'ART.53 DELLA LEGGE NUMERO 142 / 8-6-1990.

SI ATTESTA CHE IL PRESENTE IMPEGNO TROVA COPERTURA FINANZIARIA NEL CAPITOLO SUCCITATO (art. 55, 5° COMMA, LEGGE 142/ 8-6-1990).

LI' 20.06.2014

IL RAGIONIERE CAPO

21/06/2014
F. Morelleschi
Comune di Norma

K
SERVIZI

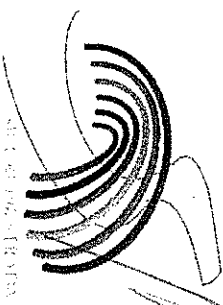

ELTRAFF
SPEED & TRAFFIC DETECTION TECHNOLOGIES

TeLeLASER
TRUCAM

pedone sicuro
La città a passo d'uomo

AS
ARRIVO URBANO SEMPLICE

STZ
S.r.l.

CIABILLI
Allestimenti Speciali

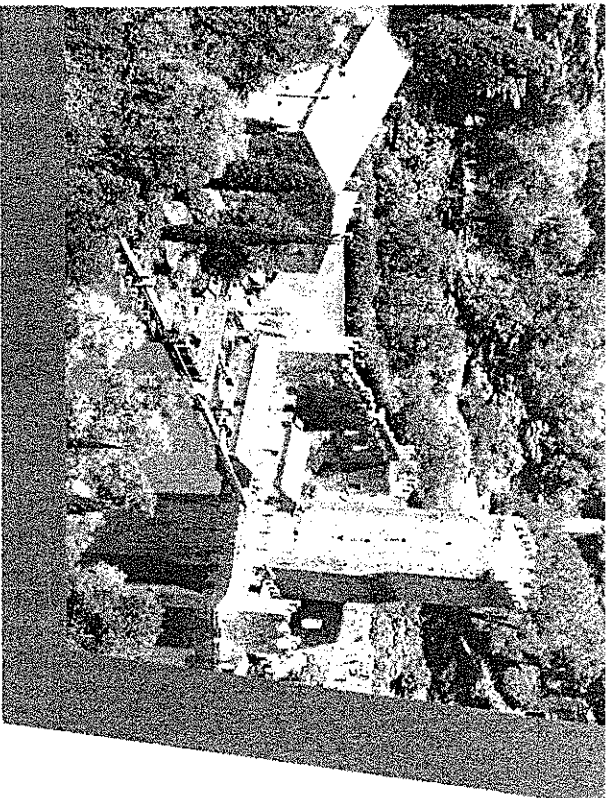

Giornata di studio

IL CONTROLLO SU STRADA

Veicoli senza contrassegno assicurativo o con contrassegno contraffatto, rubati, sospetti, sequestrati, immatricolati all'estero, ecc

26 Giugno 2014

C/o BIBLIOTECA COMUNALE - Via Discesa ex Barone
04010 NORMA LT

COSTO € 20,00 COMPRENSIVO DI COLAZIONE DI LAVORO
RICHIESTA PRESENZA IN DIVISA



Comune di Norma

Il modulo di iscrizione è scaricabile dal sito internet:
www.morelleschi.it nella sezione formazione

Partecipazione Gratuita

E comprende:

- Accesso all'Aula
- Materiale Didattico
- Attestato di Partecipazione

Pranzo convenzionato € 20,00

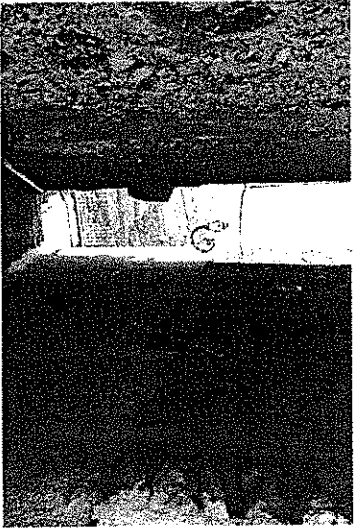

Programma della giornata

- ore 9:00 Arrivo dei partecipanti
- ore 9:15 Saluto del Comandante Dott.ssa Lucia Binconi
- ore 9:30 Inizio dei lavori
- ore 11:30 Coffee Break
- ore 13:30 Fine dei lavori
- ore 14:00 Pranzo
- ore 15:00 Ripresa lavori
- ore 16:00 Question Time, ampio spazio alle domande.

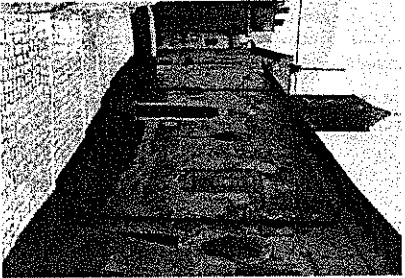

La complessità della normativa in materia di circolazione stradale e le diverse sfaccettature operative che quotidianamente si presentano ad un operatore di polizia rendono necessario il continuo aggiornamento. La normativa nazionale va relazionata con la normativa comunitaria così come è necessario acquisire le opportune conoscenze relative al controllo dei veicoli di provenienza estera.

GLI ARGOMENTI TRATTATI

La giornata di studio, partendo dalle basi normative sul controllo della circolazione stradale, affronterà con taglio pratico e operativo alcune delle casistiche più ricorrenti, proponendo le relative soluzioni e prassi operative:

- Introduzione normativa
- I documenti necessari alla circolazione stradale: come procedere al controllo ed in caso di mancanza degli stessi.
- Tiroli abilitativi alla guida: l'attuale sistema patenti e la guida con patenti comunitarie ed extracomunitarie.
- Controllo tecnico del veicolo: la revisione dei veicoli italiani e stranieri, aspetti sanzionatori.
- Il controllo assicurativo: la normativa di riferimento, gli aspetti sanzionatori e l'assicurazione dei veicoli immatricolati all'estero.
- Violazioni a carico di veicoli immatricolati all'estero: come procedere.



Ten. Raoul De Michellis

Ufficiale di Polizia Locale, Esperto in materia di controllo e falso documentale, Codice della Strada e sorveglianza dei veicoli stranieri. Docente in corsi di formazione diretti alle forze di polizia



Comune di Norma

MORELLESCHI s.r.l.
dal 1990 al servizio della P.A.

Giornata di studio

26 Giugno 2014 ore 9:30 - 17:00

IL CONTROLLO SU STRADA

Veicoli senza contrassegno assicurativo o con contrassegno contraffatto, rubati, sospetti, sequestrati, immatricolati all'estero, ecc

C/o Biblioteca Comunale
Via Discesa ex Barone
04010 NORMA LT*

Costo € 20,00
La quota comprende la colazione di lavoro

Comprende: Accesso al Corso, Attestato di partecipazione

La complessità della normativa in materia di circolazione stradale e le diverse sfaccettature operative che quotidianamente si presentano ad un operatore di polizia, rendono necessario il continuo aggiornamento. La normativa nazionale va relazionata con la normativa comunitaria, così come è necessario acquisire le opportune conoscenze relative al controllo dei veicoli di provenienza estera. La giornata di studio, partendo dalle basi normative sul controllo della circolazione stradale, affronterà con taglio pratico e operativo alcune delle casistiche più ricorrenti, proponendo le relative soluzioni e prassi operative.

- Introduzione normativa
- I documenti necessari alla circolazione stradale: come procedere al controllo ed in caso di mancanza degli stessi.
- Titoli abilitativi alla guida: l'attuale sistema patenti e la guida con patenti comunitarie ed extracomunitarie.
- Controllo tecnico del veicolo: la revisione dei veicoli italiani e stranieri, aspetti sanzionatori.
- Il controllo assicurativo: la normativa di riferimento, gli aspetti sanzionatori e l'assicurazione dei veicoli immatricolati all'estero.
- Violazioni a carico di veicoli immatricolati all'estero: come procedere.

Relatore: Ten. Raoul De Michelis

Ufficiale di Polizia Locale. Esperto in materia di controllo e falso documentale. Codice della Strada e circolazione dei veicoli stranieri. Docente in corsi di formazione diretti alle forze di polizia

L'intero programma della giornata e le schede di iscrizione potranno essere scaricati dal sito:
www.morelleschi.it nella sezione formazione.

Per motivi organizzativi le iscrizioni dovranno pervenire entro e non oltre il giorno 23 Giugno 2014

Per info e chiarimenti Tel: 0773.694189 oppure, 0773.1762130

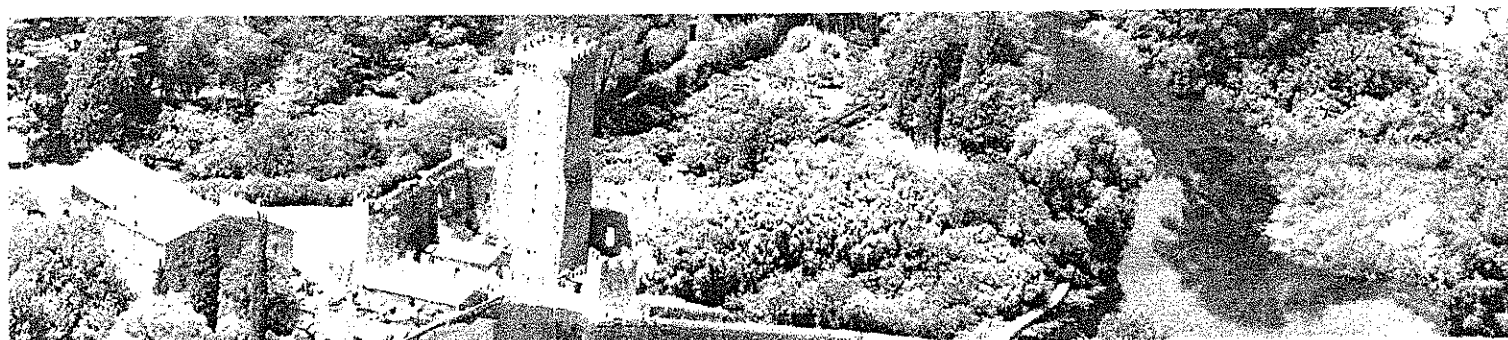



Comune di Norma



Giornata di studio

26 Giugno 2014 ore 9:30 - 17:00

IL CONTROLLO SU STRADA

Veicoli senza contrassegno assicurativo o con contrassegno contraffatto, rubati, sospetti, sequestrati, immatricolati all'estero, ecc

E' RICHIESTA LA PRESENZA IN DIVISA

SCHEDA DI ADESIONE

Per motivi organizzativi le iscrizioni dovranno pervenire entro e non oltre il giorno 23 Giugno 2014

Compilare la scheda di adesione per ogni partecipante al corso.

Nome _____ Cognome _____

Paese/Locale di _____ Provincia _____

Indirizzo _____ C.F. o P.Iva _____

Tel. _____ Fax _____

e-Mail Comando _____

e-Mail Personale _____

- * Modulo da inviare via Fax al n. 0773.1820102
- * Modulo da inviare via email all'indirizzo: segreteria@morelleschi.it

*In base al numero delle iscrizioni la location potrebbe variare. Sarà nostra cura comunicare tale variazione via e-mail ai partecipanti pubblicandola anche sul nostro sito internet www.morelleschi.it nella sezione formazione

Per info e chiarimenti Tel: 0773.694189 oppure, 0773.1762130

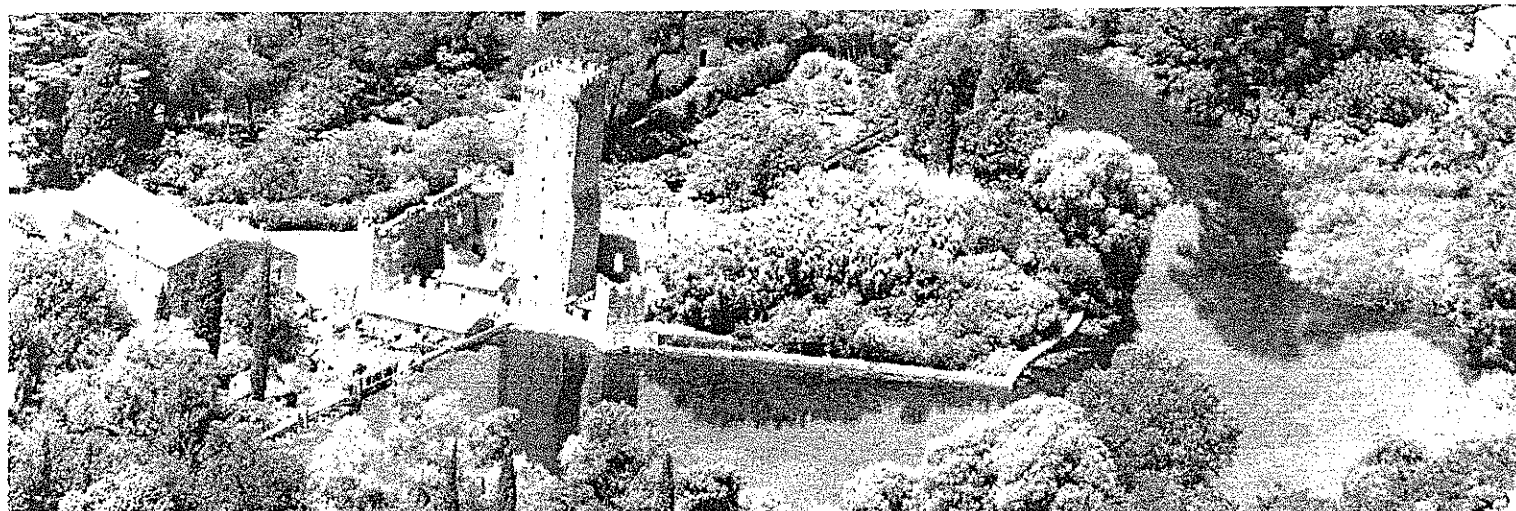

REFERTO DI PUBBLICAZIONE

Si certifica, su conforme dichiarazione del delegato alla pubblicazione, che copia del presente verbale è stata inserita il giorno 23 GIU. 2014 sull'Albo Pretorio on-line del Comune (all'indirizzo:<http://www.gazzettaamministrativa.it>) ai sensi dell'art. 32 della legge 18 giugno 2009, n. 69, e che sarà pubblicata il giorno successivo alla suddetta data di inserimento.

Terracina, 23 GIU. 2014

Il Delegato

ISTRUTTORIA
(sig. Ac/1)



LA SEGRETERIA GENERALE