

CITTA' DI TERRACINA

- PROVINCIA DI LATINA -
DIPARTIMENTO LL. PP. - RETI E SERVIZI -



GESTIONE E MANUTENZIONE DEL VERDE PUBBLICO

TAVOLA N.
UNICA

- Terracina - B.go Hermada - Loc. La Fiora - Loc. S. Vito -

PANIMETRIA UBICATICA

TERRACINA, 21-05-2009

COLLABORATORI
Geom. Luigi Perrarella
Geom. Andrea Moretti
Sign. Maurizio Colazingari

IL PROGETTISTA
Dott. Ing. Luigi di Mauro

Perimetro proprietà comunale



Strade alberate

Terracina

1. Viale Circe
2. Via Cristoforo Colombo
3. Via del Molo
4. Via Palermo
5. Via G. Di Vittorio
6. Via G. Gallo
7. Piazzale ex Lido
8. Viale della Vittoria
9. Via G. Leopardi
10. Viale Europa
11. Via De Angelis + Via S. Domenico
12. Strada Stazione-Mare
13. Via Sicilia
14. Via del Plegarelio
15. Via Tripoli
16. Via Marconi
17. Via Cavour
18. Piazza della Repubblica
19. Via Roma
20. Via Appia
21. Via Olmata
22. Via della Stazione
23. Via Dellibera
24. Via Badino
25. Via Mediana Vecchia - Migliara 58 (Loc. san Vito)
26. P.d.Z. 167 Arene + Stazione
27. Strade P.d.Z. 167 + P.P.E.
28. Via C. Battisti

Scuole

Terracina

1. Scuola Elementare - Via Roma
2. Scuola Elementare - Via G. Leopardi
3. Scuola Elementare - Via Arena -10^ Trav.
4. Scuola Elementare - Via De Angelis
5. Scuola Materna ed Elementare Dellibera
6. Scuola Materna - Via G. Leopardi (ex ONMI)
7. Asilo nido - Via Giorgione
8. Scuola Media Arene - Via Olivetti
9. Scuola Media Monti - Via dei Volsci
10. Scuola Materna - Via Cesare Battisti
11. Centro anziani - Via Gambiotti
12. Centro anziani - Borgo Hermada
13. Scuola Elementare e Media - Via dei Bonificatori della Palude Pontina
14. Scuola Materna - Via Bolognini - B.go Hermada
15. Scuola Materna - Frazione La Flora
16. Scuola Elementare - Frazione La Flora

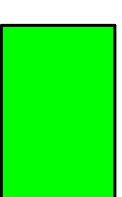

Superfici a verde

1. Via Posterula Piazza S. Donatilla
2. Parcheggio Via D'Annunzio
3. P.d.Z. 167 Arene + Stazione
4. Pista ciclabile - Canale Morticino
5. Strada Stazione Mare
6. Via Jurnala
7. Parcheggio Via Olivetti
8. Piazzale Minerva - Uliveto Via S. Francesco
9. Area archeologica "La Fossata"
10. Via Anxur (ex serbatoio)
11. Area Portuale sponda sinistra
12. P.d.Z. 167 Calcatore
13. Via Appia (ex proprietà Rossi Norberto)
14. Giardino spiaggia di levante - Via Marconi
15. Giardino spiaggia di levante - Via Tripoli
16. Giardino Via A. Vespucci - Via Stella Polare
17. Giardino Via del Molo (ex centro sportivo)
18. Lungomare Matteotti (aiuole parcheggio darsena)
19. Giardino Via C. Colombo (Pineta)
20. Giardino parco Montuno
21. Giardino Piazza Garibaldi
22. Giardino Piazza della Repubblica (aiuole)
23. Giardino parco area Chezzi (compreso giardino acquatico)
24. Giardino parco ex villa Tomassini
25. Giardino Ex scuola elementare Prefabbricato
26. Palestra polivalente di Viale Europa
27. Palazzo di Giustizia Via dei Volsci
28. Biblioteca Olivetti
29. Parcheggio ex Arena Moderno
30. Parcheggio stazione ferrovia
31. Piazza Cavalieri di Vittorio Veneto
32. Parco della Rimembranza
33. Zona archeologica Monte Giove (area delimitata)
34. Viale Circe
35. aiuole scalinata Via degli Uffici
36. aiuole scalinata Via Don Orione
37. Area verde Via Manzoni
38. Cimitero Via Anxur
39. Cimitero di Borgo Hermada
40. Piazza IV Novembre
41. Piazza XXIV Maggio
42. Pista ciclabile Via Pantani da Basso
43. Aiuole Loc. San Vito
44. Aiuole spartitraffico S.S. 148 Pontina
45. Aiuole spartitraffico S.S. 7 Appia
46. Giardini Via Firenze - nuovo mercato settimanale - Ingresso ospedale
47. Area esterna campo sportivo San Martino

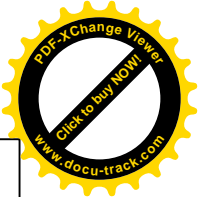
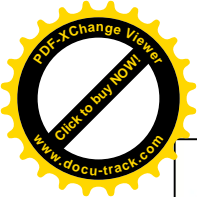

CITTA' DI TERRACINA

- PROVINCIA DI LATINA -

GESTIONE E MANUTENZIONE DEL VERDE PUBBLICO

• **PANIMETRIA UBICATICA** - Terracina -

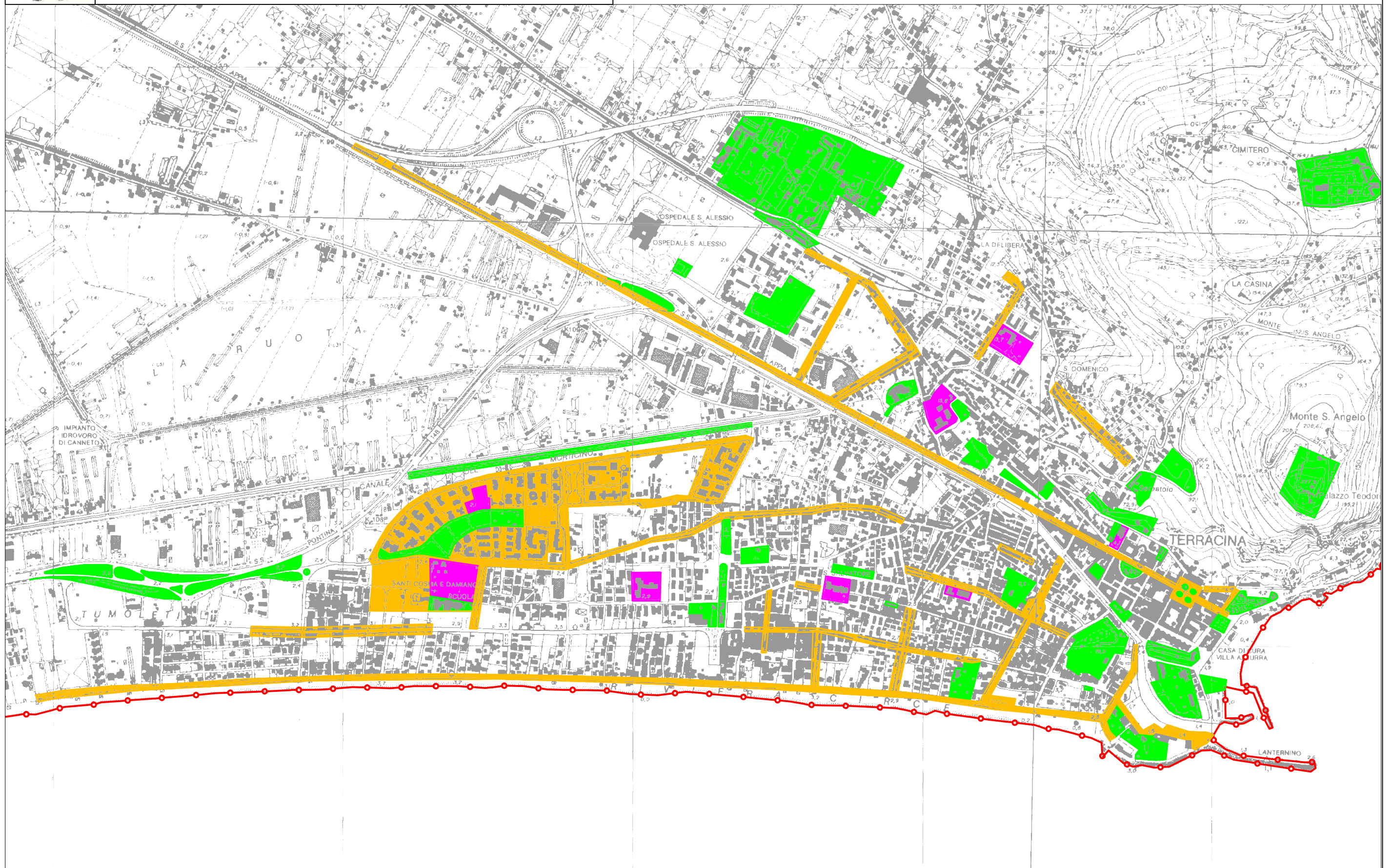



CITTA' DI TERRACINA

- PROVINCIA DI LATINA -

GESTIONE E MANUTENZIONE DEL VERDE PUBBLICO

• **PANIMETRIA UBICATICA** - B.go Hermada - Loc. La Fiora - Loc. S. Vito -

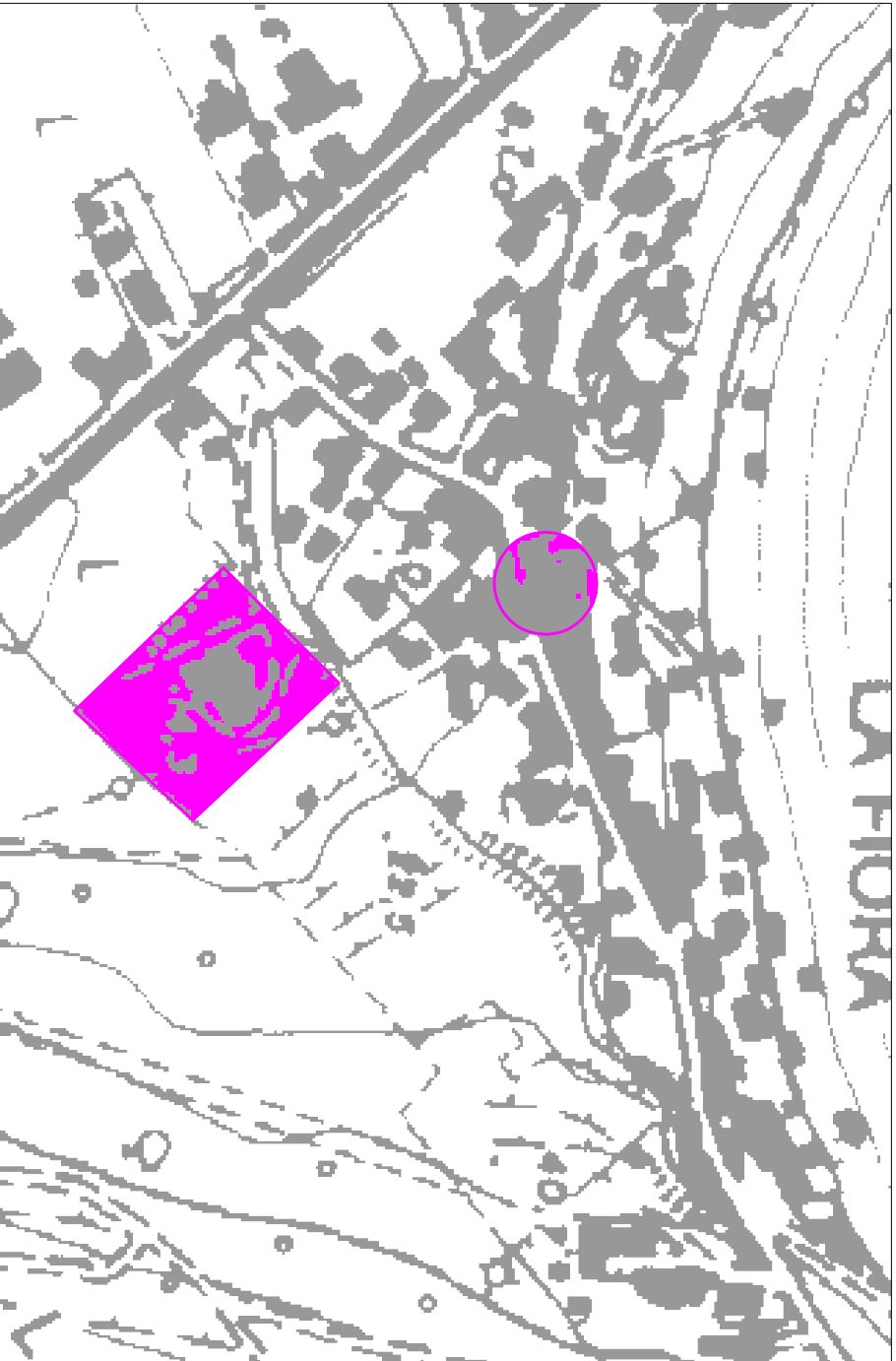

Loc. La Fiora



Loc. S. Vito

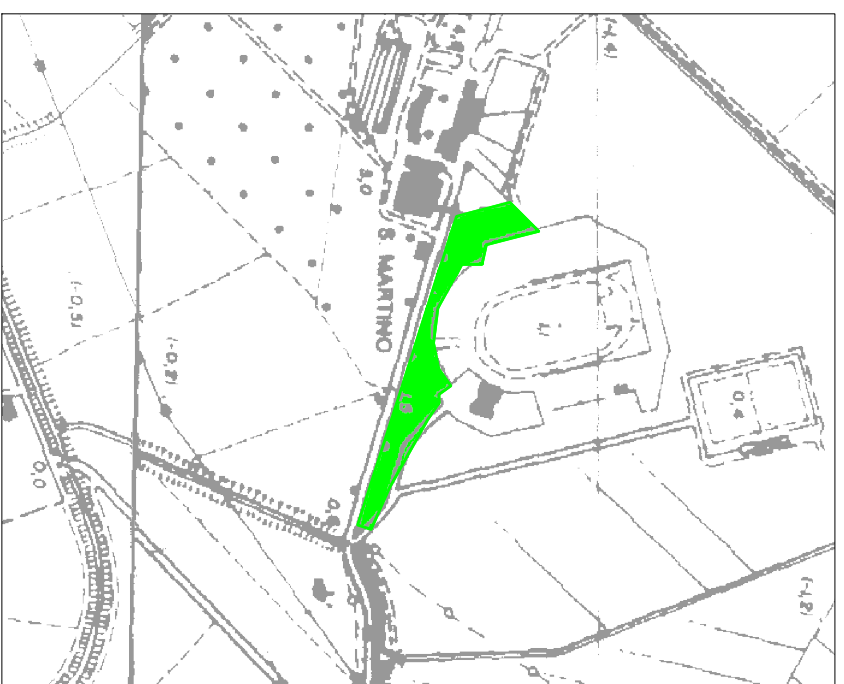

Loc. S. Martino

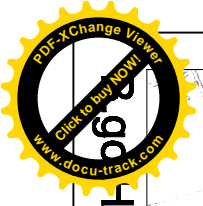

B.go Hermada