

INDIRIZZO	CIV.	MQ	CAT.	DESCRIZIONE
VIA BAIA DI BADINO	SNC	20	17	Attività artigianali tipo botteghe: parrucchiere,
VIA BASILICATA	4	148	22	Ristoranti, trattorie, osterie, pizzerie, pub
VIA BASILICATA	8	80	11	Uffici, agenzie, studi professionali
VIA BASILICATA	10	50	27	Ortofrutta, pescherie, fiori e piante, pizza al ta
VIA BASILICATA	13	30	17	Attività artigianali tipo botteghe: parrucchiere,
VIA BASILICATA	17	50	25	Supermercato, pane e pasta, macelleria, salumio e
VIA BASILICATA	21	41	01	Musei, biblioteche, scuole, associazioni, luoghi culto
VIA BASILICATA	36	55	24	Bar, caffè, pasticceria
VIA BASILICATA	42	20	17	Attività artigianali tipo botteghe: parrucchiere,
VIA BASILICATA	52	21	11	Uffici, agenzie, studi professionali
VIA BASILICATA	52	35	11	Uffici, agenzie, studi professionali
VIA BASILICATA	58	22	11	Uffici, agenzie, studi professionali
VIA BASILICATA	60	16	11	Uffici, agenzie, studi professionali
VIA BASILICATA	62	48	17	Attività artigianali tipo botteghe: parrucchiere,
VIA BASILICATA	*	50	14	Edicola, farmacia, tabaccaio, plurilicenze
VIA BASILICATA	*	85	11	Uffici, agenzie, studi professionali
VIA BASILICATA	*	180	11	Uffici, agenzie, studi professionali
VIA BASILICATA	SNC	16	24	Bar, caffè, pasticceria
VIA BASILICATA	SNC	40	11	Uffici, agenzie, studi professionali
VIA BASILICATA	SNC	44	02	Cinematografi e teatri
VIA BASILICATA	SNC	58	27	Ortofrutta, pescherie, fiori e piante, pizza al ta
VIA BENGASI	2	30	22	Ristoranti, trattorie, osterie, pizzerie, pub
VIA BENGASI	5	40	11	Uffici, agenzie, studi professionali
VIA BENGASI	8	50	11	Uffici, agenzie, studi professionali
VIA BENGASI	*	30	24	Bar, caffè, pasticceria
VIA BENGASI	SNC	20	11	Uffici, agenzie, studi professionali
VIA BONIFICATORI DELLA PALUDE PONTINA	25	70	17	Attività artigianali tipo botteghe: parrucchiere,
VIA BONIFICATORI DELLA PALUDE PONTINA	*	50	17	Attività artigianali tipo botteghe: parrucchiere,
VIA BONIFICATORI DELLA PALUDE PONTINA	*	58	14	Edicola, farmacia, tabaccaio, plurilicenze
VIA BONIFICATORI DELLA PALUDE PONTINA	*	60	13	Negozi abbigliamento, calzature, libreria, cartole
VIA BONIFICATORI DELLA PALUDE PONTINA	*	160	17	Attività artigianali tipo botteghe: parrucchiere,
VIA BONIFICATORI DELLA PALUDE PONTINA	SNC	70	11	Uffici, agenzie, studi professionali
VIA BONIFICATORI DELLA PALUDE PONTINA	SNC	84	13	Negozi abbigliamento, calzature, libreria, cartole
VIA BOTTASSO	3	38	13	Negozi abbigliamento, calzature, libreria, cartole
VIA BOTTASSO	5	50	11	Uffici, agenzie, studi professionali
VIA BOTTASSO	9	40	16	Banchi di mercato beni durevoli
VIA BOTTASSO	11	54	13	Negozi abbigliamento, calzature, libreria, cartole
VIA BOTTASSO	12	114	11	Uffici, agenzie, studi professionali
VIA BOTTASSO	16	30	17	Attività artigianali tipo botteghe: parrucchiere,
VIA BOTTASSO	21	90	25	Supermercato, pane e pasta, macelleria, salumio e
VIA BOTTASSO	25	70	25	Supermercato, pane e pasta, macelleria, salumio e
VIA BOTTASSO	26	28	13	Negozi abbigliamento, calzature, libreria, cartole
VIA BOTTASSO	28	14	13	Negozi abbigliamento, calzature, libreria, cartole
VIA BOTTASSO	28	27	13	Negozi abbigliamento, calzature, libreria, cartole
VIA BOTTASSO	30	19	27	Ortofrutta, pescherie, fiori e piante, pizza al ta
VIA BOTTASSO	30	19	27	Ortofrutta, pescherie, fiori e piante, pizza al ta
VIA BOTTASSO	40	45	01	Musei, biblioteche, scuole, associazioni, luoghi culto
VIA BOTTASSO	41	44	11	Uffici, agenzie, studi professionali
VIA BOTTASSO	43	56	13	Negozi abbigliamento, calzature, libreria, cartole
VIA BOTTASSO	45	190	13	Negozi abbigliamento, calzature, libreria, cartole

INDIRIZZO	CIV.	MQ	CAT.	DESCRIZIONE
VIA BOTTASSO	47	143	13	Negozi abbigliamento, calzature, libreria, cartole
VIA BOTTASSO	51	32	11	Uffici, agenzie, studi professionali
VIA BOTTASSO	53	63	25	Supermercato, pane e pasta, macelleria, salumio e
VIA BOTTASSO	59	34	17	Attività artigianali tipo botteghe: parrucchiere,
VIA BOTTASSO	59	40	18	Attività artigianali tipo botteghe: falegname, idr
VIA BOTTASSO	82	40	01	Musei, biblioteche, scuole, associazioni, luoghi culto
VIA BOTTASSO	83	250	25	Supermercato, pane e pasta, macelleria, salumio e
VIA BOTTASSO	92	32	17	Attività artigianali tipo botteghe: parrucchiere,
VIA BOTTASSO	112	125	01	Musei, biblioteche, scuole, associazioni, luoghi culto
VIA BOTTASSO	112	126	01	Musei, biblioteche, scuole, associazioni, luoghi culto
VIA BOTTASSO	116	31	11	Uffici, agenzie, studi professionali
VIA BOTTASSO	124	40	13	Negozi abbigliamento, calzature, libreria, cartole
VIA BOTTASSO	126	43	24	Bar, caffè, pasticceria
VIA BOTTASSO	128	36	11	Uffici, agenzie, studi professionali
VIA BOTTASSO	130	35	17	Attività artigianali tipo botteghe: parrucchiere,
VIA BOTTASSO	132	35	11	Uffici, agenzie, studi professionali
VIA BOTTASSO	134	36	13	Negozi abbigliamento, calzature, libreria, cartole
VIA BOTTASSO	134	40	17	Attività artigianali tipo botteghe: parrucchiere,
VIA BOTTASSO	136	46	13	Negozi abbigliamento, calzature, libreria, cartole
VIA BOTTASSO	SNC	30	17	Attività artigianali tipo botteghe: parrucchiere,
VIA BOTTASSO	SNC	43	13	Negozi abbigliamento, calzature, libreria, cartole
VIA BRICCICHETO	24	53	17	Attività artigianali tipo botteghe: parrucchiere,
VIA BRUXELLES	32	1793	20	Attività industriali con capannoni di produzione
VIA BUONARROTI M.	SNC	246	13	Negozi abbigliamento, calzature, libreria, cartole
VIA C. COLOMBO	1	58	22	Ristoranti, trattorie, osterie, pizzerie, pub
VIA C. COLOMBO	3	430	17	Attività artigianali tipo botteghe: parrucchiere,
VIA C. COLOMBO	8	6	29	Banchi di mercato genere alimentari
VIA C. COLOMBO	14	242	13	Negozi abbigliamento, calzature, libreria, cartole
VIA C. COLOMBO	18	24	20	Attività industriali con capannoni di produzione
VIA C. COLOMBO	18	136	20	Attività industriali con capannoni di produzione
VIA C. COLOMBO	20	79	24	Bar, caffè, pasticceria
VIA C. COLOMBO	32	73	22	Ristoranti, trattorie, osterie, pizzerie, pub
VIA C. COLOMBO	32	879	27	Ortofrutta, pescherie, fiori e piante, pizza al ta
VIA C. COLOMBO	34	100	27	Ortofrutta, pescherie, fiori e piante, pizza al ta
VIA C. COLOMBO	34	198	27	Ortofrutta, pescherie, fiori e piante, pizza al ta
VIA C. COLOMBO	*	40	24	Bar, caffè, pasticceria
VIA C.BATTISTI	5	80	11	Uffici, agenzie, studi professionali
VIA C.BATTISTI	8	75	12	Banche e istituti di credito
VIA C.BATTISTI	10	130	24	Bar, caffè, pasticceria
VIA C.BATTISTI	22	25	17	Attività artigianali tipo botteghe: parrucchiere,
VIA C.BATTISTI	22	50	11	Uffici, agenzie, studi professionali
VIA C.BATTISTI	25	53	13	Negozi abbigliamento, calzature, libreria, cartole
VIA C.BATTISTI	39	55	17	Attività artigianali tipo botteghe: parrucchiere,
VIA C.BATTISTI	53	180	24	Bar, caffè, pasticceria
VIA C.BATTISTI	54	70	24	Bar, caffè, pasticceria
VIA C.BATTISTI	61	18	25	Supermercato, pane e pasta, macelleria, salumio e
VIA C.BATTISTI	69	245	13	Negozi abbigliamento, calzature, libreria, cartole
VIA C.BATTISTI	111	40	24	Bar, caffè, pasticceria
VIA C.BATTISTI	111	140	24	Bar, caffè, pasticceria
VIA C.BATTISTI	*	35	17	Attività artigianali tipo botteghe: parrucchiere,
VIA C.BATTISTI	*	60	11	Uffici, agenzie, studi professionali
VIA C.BATTISTI	*	60	17	Attività artigianali tipo botteghe: parrucchiere,
VIA C.BATTISTI	*	67	22	Ristoranti, trattorie, osterie, pizzerie, pub
VIA C.BATTISTI	*	94	13	Negozi abbigliamento, calzature, libreria, cartole
VIA C.BATTISTI	*	95	14	Edicola, farmacia, tabaccaio, plurilicenze
VIA C.BATTISTI	*	97	24	Bar, caffè, pasticceria
VIA C.BATTISTI	*	100	11	Uffici, agenzie, studi professionali

INDIRIZZO	CIV.	MQ	CAT.	DESCRIZIONE
VIA C.BATTISTI	*	104	13	Negozi abbigliamento, calzature, libreria, cartole
VIA C.BATTISTI	*	127	24	Bar, caffè, pasticceria
VIA C.BATTISTI	SNC	5	12	Banche e istituti di credito
VIA C.BATTISTI	SNC	45	11	Uffici, agenzie, studi professionali
VIA C.BATTISTI	SNC	48	27	Ortofrutta, pescherie, fiori e piante, pizza al ta
VIA C.BATTISTI	SNC	50	11	Uffici, agenzie, studi professionali
VIA C.BATTISTI	SNC	55	27	Ortofrutta, pescherie, fiori e piante, pizza al ta
VIA C.BATTISTI	SNC	79	13	Negozi abbigliamento, calzature, libreria, cartole
VIA C.BATTISTI	SNC	110	25	Supermercato, pane e pasta, macelleria, salumio e
VIA C.BATTISTI	SNC	110	11	Uffici, agenzie, studi professionali
VIA C.BATTISTI	SNC	223	04	Campeggi, distributori carburanti, impianti sporti
VIA C.BATTISTI	SNC	300	25	Supermercato, pane e pasta, macelleria, salumio e
VIA C.BATTISTI	SNC	300	24	Bar, caffè, pasticceria
VIA C.BATTISTI	SNC	556	12	Banche e istituti di credito
VIA CALABRIA	7	70	11	Uffici, agenzie, studi professionali
VIA CALABRIA	24	30	17	Attività artigianali tipo botteghe: parrucchiere,
VIA CALABRIA	46	106	11	Uffici, agenzie, studi professionali
VIA CALABRIA	52	180	11	Uffici, agenzie, studi professionali
VIA CALABRIA	SNC	85	11	Uffici, agenzie, studi professionali
VIA CALCATORE	54	20	05	Stabilimenti balneari
VIA CAMPANIA	23	35	11	Uffici, agenzie, studi professionali
VIA CAMPOLUNGO	26	90	18	Attività artigianali tipo botteghe: falegname, idr
VIA CAPO DEI BUFALI	SNC	107	24	Bar, caffè, pasticceria
VIA CARDUCCI	5	300	07	Alberghi con ristorante
VIA CARLANTI	6	28	17	Attività artigianali tipo botteghe: parrucchiere,
VIA CASELLETTI	SNC	10	18	Attività artigianali tipo botteghe: falegname, idr
VIA CAUTO	20	110	22	Ristoranti, trattorie, osterie, pizzerie, pub
VIA CAVOUR	4	20	13	Negozi abbigliamento, calzature, libreria, cartole
VIA CAVOUR	10	64	13	Negozi abbigliamento, calzature, libreria, cartole
VIA CAVOUR	11	35	24	Bar, caffè, pasticceria
VIA CAVOUR	13	65	13	Negozi abbigliamento, calzature, libreria, cartole
VIA CAVOUR	14	40	13	Negozi abbigliamento, calzature, libreria, cartole
VIA CAVOUR	16	116	24	Bar, caffè, pasticceria
VIA CAVOUR	17	100	17	Attività artigianali tipo botteghe: parrucchiere,
VIA CAVOUR	19	210	22	Ristoranti, trattorie, osterie, pizzerie, pub
VIA CAVOUR	22	100	11	Uffici, agenzie, studi professionali
VIA CAVOUR	26	21	13	Negozi abbigliamento, calzature, libreria, cartole
VIA CAVOUR	28	21	13	Negozi abbigliamento, calzature, libreria, cartole
VIA CAVOUR	32	25	22	Ristoranti, trattorie, osterie, pizzerie, pub
VIA CAVOUR	33	150	13	Negozi abbigliamento, calzature, libreria, cartole
VIA CECCACCIO	1	1000	03	Autorimesse e magazzini senza alcuna vendita di
VIA CECCACCIO	34	36	19	Carrozzeria, autofficina, elettrauto
VIA CECCACCIO	34	56	19	Carrozzeria, autofficina, elettrauto
VIA CECCACCIO	34	324	19	Carrozzeria, autofficina, elettrauto
VIA CECCACCIO	*	30	11	Uffici, agenzie, studi professionali
VIA CECCACCIO	*	8	17	Attività artigianali tipo botteghe: parrucchiere,
VIA CECCACCIO	SNC	30	17	Attività artigianali tipo botteghe: parrucchiere,
VIA CECCACCIO	SNC	60	11	Uffici, agenzie, studi professionali
VIA CIRCONDARIALE	8	350	13	Negozi abbigliamento, calzature, libreria, cartole
VIA CIRCONDARIALE	SNC	11	18	Attività artigianali tipo botteghe: falegname, idr
VIA CIRCONDARIALE	SNC	12	17	Attività artigianali tipo botteghe: parrucchiere,
VIA CIRCONDARIALE	SNC	50	18	Attività artigianali tipo botteghe: falegname, idr
VIA CIRCONDARIALE	SNC	50	17	Attività artigianali tipo botteghe: parrucchiere,
VIA CIRCONDARIALE	SNC	90	22	Ristoranti, trattorie, osterie, pizzerie, pub
VIA CIRCONDARIALE	SNC	108	13	Negozi abbigliamento, calzature, libreria, cartole
VIA CIRCONDARIALE POD.1856	SNC	80	25	Supermercato, pane e pasta, macelleria, salumio e
VIA CIRCONDARIALE POD.1856	SNC	120	25	Supermercato, pane e pasta, macelleria, salumio e

INDIRIZZO	CIV.	MQ	CAT.	DESCRIZIONE
VIA CIRCONDARIALE POD.1856	SNC	500	17	Attività artigianali tipo botteghe: parrucchiere,
VIA CIRCONVALLAZIONE	15	27	17	Attività artigianali tipo botteghe: parrucchiere,
VIA CIRCONVALLAZIONE	SNC	90	11	Uffici, agenzie, studi professionali
VIA CONSOLARE	2	110	22	Ristoranti, trattorie, osterie, pizzerie, pub
VIA CONSOLARE	2	259	17	Attività artigianali tipo botteghe: parrucchiere,
VIA CONSOLARE	27	12	17	Attività artigianali tipo botteghe: parrucchiere,
VIA CONSOLARE	47	53	13	Negozi abbigliamento, calzature, libreria, cartole
VIA CONSOLARE	53	36	14	Edicola, farmacia, tabaccaio, plurilicenze
VIA CONSOLARE	57	20	17	Attività artigianali tipo botteghe: parrucchiere,
VIA CONSOLARE	SNC	44	11	Uffici, agenzie, studi professionali
VIA CONSOLARE	SNC	160	14	Edicola, farmacia, tabaccaio, plurilicenze
VIA CROCE SAN SILVIANO	6	160	13	Negozi abbigliamento, calzature, libreria, cartole
VIA CROCETTA	5	6	17	Attività artigianali tipo botteghe: parrucchiere,
VIA CROCETTA	SNC	150	18	Attività artigianali tipo botteghe: falegname, idr
VIA D.ALIGHIERI	2	50	13	Negozi abbigliamento, calzature, libreria, cartole
VIA D.ALIGHIERI	8	37	24	Bar, caffè, pasticceria
VIA D.ALIGHIERI	8	90	24	Bar, caffè, pasticceria
VIA D.ALIGHIERI	24	80	14	Edicola, farmacia, tabaccaio, plurilicenze
VIA D.ALIGHIERI	SNC	26	11	Uffici, agenzie, studi professionali
VIA D.ALIGHIERI	SNC	40	26	Plurilicenze alimentari e/o miste
VIA D.RICCI	1	30	11	Uffici, agenzie, studi professionali
VIA DE AMICIS E.	0	30	11	Uffici, agenzie, studi professionali
VIA DE AMICIS E.	2	41	18	Attività artigianali tipo botteghe: falegname, idr
VIA DE AMICIS E.	25	30	17	Attività artigianali tipo botteghe: parrucchiere,
VIA DE AMICIS E.	27	95	24	Bar, caffè, pasticceria
VIA DE AMICIS E.	47	80	22	Ristoranti, trattorie, osterie, pizzerie, pub
VIA DE AMICIS E.	63	45	13	Negozi abbigliamento, calzature, libreria, cartole
VIA DE AMICIS E.	*	25	13	Negozi abbigliamento, calzature, libreria, cartole
VIA DE AMICIS E.	*	50	18	Attività artigianali tipo botteghe: falegname, idr
VIA DE AMICIS E.	*	70	13	Negozi abbigliamento, calzature, libreria, cartole
VIA DE AMICIS E.	*	140	06	Esposizioni, autosaloni
VIA DE AMICIS E.	SNC	47	11	Uffici, agenzie, studi professionali
VIA DEGLI UFFICI	7	131	26	Plurilicenze alimentari e/o miste
VIA DEGLI UFFICI	12	40	17	Attività artigianali tipo botteghe: parrucchiere,
VIA DEGLI UFFICI	12	40	18	Attività artigianali tipo botteghe: falegname, idr
VIA DEGLI UFFICI	12	50	13	Negozi abbigliamento, calzature, libreria, cartole
VIA DEGLI UFFICI	14	20	13	Negozi abbigliamento, calzature, libreria, cartole
VIA DEGLI UFFICI	30	28	17	Attività artigianali tipo botteghe: parrucchiere,
VIA DEI CAMPANI	*	40	15	Negozi particolari, quali filatelia, tende e tessu
VIA DEI VOLSCI	4	56	01	Musei, biblioteche, scuole, associazioni, luoghi culto
VIA DEI VOLSCI	6	67	17	Attività artigianali tipo botteghe: parrucchiere,
VIA DEI VOLSCI	7	40	18	Attività artigianali tipo botteghe: falegname, idr
VIA DEI VOLSCI	9	210	22	Ristoranti, trattorie, osterie, pizzerie, pub
VIA DEI VOLSCI	24	64	17	Attività artigianali tipo botteghe: parrucchiere,
VIA DEI VOLSCI	25	25	11	Uffici, agenzie, studi professionali
VIA DEI VOLSCI	28	50	24	Bar, caffè, pasticceria
VIA DEI VOLSCI	29	55	24	Bar, caffè, pasticceria
VIA DEI VOLSCI	35	70	13	Negozi abbigliamento, calzature, libreria, cartole
VIA DEI VOLSCI	43	85	13	Negozi abbigliamento, calzature, libreria, cartole
VIA DEI VOLSCI	46	48	18	Attività artigianali tipo botteghe: falegname, idr
VIA DEI VOLSCI	56	40	11	Uffici, agenzie, studi professionali
VIA DEI VOLSCI	57	40	25	Supermercato, pane e pasta, macelleria, salumio e
VIA DEI VOLSCI	62	40	18	Attività artigianali tipo botteghe: falegname, idr
VIA DEI VOLSCI	63	33	11	Uffici, agenzie, studi professionali
VIA DEI VOLSCI	SNC	250	11	Uffici, agenzie, studi professionali
VIA DEL COLLE	2	50	17	Attività artigianali tipo botteghe: parrucchiere,
VIA DEL COLLE	4	60	27	Ortofrutta, pescherie, fiori e piante, pizza al ta

INDIRIZZO	CIV.	MQ	CAT.	DESCRIZIONE
VIA DEL COLLE	SNC	80	27	Ortofrutta, pescherie, fiori e piante, pizza al ta
VIA DEL FIUME	8	55	13	Negozi abbigliamento, calzature, libreria, cartole
VIA DEL FIUME	12	18	11	Uffici, agenzie, studi professionali
VIA DEL FIUME	13	48	18	Attività artigianali tipo botteghe: falegname, idr
VIA DEL FIUME	15	80	25	Supermercato, pane e pasta, macelleria, salumio e
VIA DEL FIUME	16	27	18	Attività artigianali tipo botteghe: falegname, idr
VIA DEL FIUME	16	68	18	Attività artigianali tipo botteghe: falegname, idr
VIA DEL FIUME	32	31	13	Negozi abbigliamento, calzature, libreria, cartole
VIA DEL FIUME	49	90	18	Attività artigianali tipo botteghe: falegname, idr
VIA DEL MOLO	4	84	11	Uffici, agenzie, studi professionali
VIA DEL MOLO	4	385	11	Uffici, agenzie, studi professionali
VIA DEL MOLO	5	60	11	Uffici, agenzie, studi professionali
VIA DEL MOLO	10	16	17	Attività artigianali tipo botteghe: parrucchiere,
VIA DEL MOLO	12	200	22	Ristoranti, trattorie, osterie, pizzerie, pub
VIA DEL MOLO	18	20	18	Attività artigianali tipo botteghe: falegname, idr
VIA DEL MOLO	SNC	35	24	Bar, caffè, pasticceria
VIA DEL PIEGARELLO	19	5	11	Uffici, agenzie, studi professionali
VIA DEL PIEGARELLO	21	21	11	Uffici, agenzie, studi professionali
VIA DEL PIEGARELLO	34	44	11	Uffici, agenzie, studi professionali
VIA DEL PIEGARELLO	39	55	17	Attività artigianali tipo botteghe: parrucchiere,
VIA DEL PIEGARELLO	60	46	11	Uffici, agenzie, studi professionali
VIA DEL PIEGARELLO	66	10	11	Uffici, agenzie, studi professionali
VIA DEL PIEGARELLO	67	83	02	Cinematografi e teatri
VIA DEL PIEGARELLO	*	60	13	Negozi abbigliamento, calzature, libreria, cartole
VIA DEL PORTO	2	70	24	Bar, caffè, pasticceria
VIA DEL PORTO	4	40	11	Uffici, agenzie, studi professionali
VIA DEL PORTO	7	16	13	Negozi abbigliamento, calzature, libreria, cartole
VIA DEL PORTO	8	61	11	Uffici, agenzie, studi professionali
VIA DEL PORTO	9	38	17	Attività artigianali tipo botteghe: parrucchiere,
VIA DEL PORTO	11	90	11	Uffici, agenzie, studi professionali
VIA DEL PORTO	12	68	13	Negozi abbigliamento, calzature, libreria, cartole
VIA DEL PORTO	15	77	17	Attività artigianali tipo botteghe: parrucchiere,
VIA DEL PORTO	17	25	11	Uffici, agenzie, studi professionali
VIA DEL PORTO	19	35	13	Negozi abbigliamento, calzature, libreria, cartole
VIA DEL PORTO	19	50	17	Attività artigianali tipo botteghe: parrucchiere,
VIA DEL PORTO	20	101	22	Ristoranti, trattorie, osterie, pizzerie, pub
VIA DEL PORTO	22	26	17	Attività artigianali tipo botteghe: parrucchiere,
VIA DEL PORTO	26	30	22	Ristoranti, trattorie, osterie, pizzerie, pub
VIA DEL PORTO	26	35	13	Negozi abbigliamento, calzature, libreria, cartole
VIA DEL PORTO	28	60	13	Negozi abbigliamento, calzature, libreria, cartole
VIA DEL PORTO	30	48	11	Uffici, agenzie, studi professionali
VIA DEL PORTO	34	51	13	Negozi abbigliamento, calzature, libreria, cartole
VIA DEL PORTO	36	30	11	Uffici, agenzie, studi professionali
VIA DEL PORTO	38	71	22	Ristoranti, trattorie, osterie, pizzerie, pub
VIA DEL PORTO	84	92	11	Uffici, agenzie, studi professionali
VIA DEL PORTO	SNC	37	17	Attività artigianali tipo botteghe: parrucchiere,
VIA DEL PORTO	SNC	510	03	Autorimesse e magazzini senza alcuna vendita di
VIA DEL PORTO (CEROSILCO)	SNC	73	11	Uffici, agenzie, studi professionali
VIA DEL QUARTIERE	1	50	25	Supermercato, pane e pasta, macelleria, salumio e
VIA DEL QUARTIERE	7	29	11	Uffici, agenzie, studi professionali
VIA DEL QUARTIERE	8	47	18	Attività artigianali tipo botteghe: falegname, idr
VIA DEL QUARTIERE	9	175	22	Ristoranti, trattorie, osterie, pizzerie, pub
VIA DEL QUARTIERE	14	88	22	Ristoranti, trattorie, osterie, pizzerie, pub
VIA DEL QUARTIERE	28	70	11	Uffici, agenzie, studi professionali
VIA DEL QUARTIERE	30	32	13	Negozi abbigliamento, calzature, libreria, cartole
VIA DEL QUARTIERE	*	23	22	Ristoranti, trattorie, osterie, pizzerie, pub
VIA DEL QUARTIERE	SNC	26	13	Negozi abbigliamento, calzature, libreria, cartole

INDIRIZZO	CIV.	MQ	CAT.	DESCRIZIONE
VIA DEL QUARTIERE	SNC	32	11	Uffici, agenzie, studi professionali
VIA DEL RIO	1	37	02	Cinematografi e teatri
VIA DEL RIO	1	42	02	Cinematografi e teatri
VIA DEL RIO	1	211	02	Cinematografi e teatri
VIA DEL RIO	10	105	22	Ristoranti, trattorie, osterie, pizzerie, pub
VIA DEL RIO	14	144	24	Bar, caffè, pasticceria
VIA DEL RIO	15	31	18	Attività artigianali tipo botteghe: falegname, idr
VIA DEL RIO	30	37	27	Ortofrutta, pescherie, fiori e piante, pizza al ta
VIA DEL RIO	34	30	27	Ortofrutta, pescherie, fiori e piante, pizza al ta
VIA DEL RIO	40	27	11	Uffici, agenzie, studi professionali
VIA DEL RIO	42	35	25	Supermercato, pane e pasta, macelleria, salumio e
VIA DEL RIO	SNC	4	25	Supermercato, pane e pasta, macelleria, salumio e
VIA DEL RIO	SNC	4	29	Banchi di mercato genere alimentari
VIA DEL RIO	SNC	13	25	Supermercato, pane e pasta, macelleria, salumio e
VIA DELIBERA	SNC	235	11	Uffici, agenzie, studi professionali
VIA DELLA BATTERIA	1	745	07	Alberghi con ristorante
VIA DELLA STAZIONE	2	75	18	Attività artigianali tipo botteghe: falegname, idr
VIA DELLA STAZIONE	3	80	13	Negozi abbigliamento, calzature, libreria, cartole
VIA DELLA STAZIONE	9	127	17	Attività artigianali tipo botteghe: parrucchiere,
VIA DELLA STAZIONE	16	10	17	Attività artigianali tipo botteghe: parrucchiere,
VIA DELLA STAZIONE	16	15	17	Attività artigianali tipo botteghe: parrucchiere,
VIA DELLA STAZIONE	16	58	17	Attività artigianali tipo botteghe: parrucchiere,
VIA DELLA STAZIONE	16	100	18	Attività artigianali tipo botteghe: falegname, idr
VIA DELLA STAZIONE	16	165	17	Attività artigianali tipo botteghe: parrucchiere,
VIA DELLA STAZIONE	17	21	11	Uffici, agenzie, studi professionali
VIA DELLA STAZIONE	25	65	22	Ristoranti, trattorie, osterie, pizzerie, pub
VIA DELLA STAZIONE	SNC	99	11	Uffici, agenzie, studi professionali
VIA DELLE ARENE	13	121	13	Negozi abbigliamento, calzature, libreria, cartole
VIA DELLE ARENE	13	160	11	Uffici, agenzie, studi professionali
VIA DELLE ARENE	18	32	11	Uffici, agenzie, studi professionali
VIA DELLE ARENE	25	40	11	Uffici, agenzie, studi professionali
VIA DELLE ARENE	27	33	17	Attività artigianali tipo botteghe: parrucchiere,
VIA DELLE ARENE	27	40	18	Attività artigianali tipo botteghe: falegname, idr
VIA DELLE ARENE	34	22	11	Uffici, agenzie, studi professionali
VIA DELLE ARENE	57	30	11	Uffici, agenzie, studi professionali
VIA DELLE ARENE	87	50	11	Uffici, agenzie, studi professionali
VIA DELLE ARENE	92	80	22	Ristoranti, trattorie, osterie, pizzerie, pub
VIA DELLE ARENE	103	110	24	Bar, caffè, pasticceria
VIA DELLE ARENE	108	35	11	Uffici, agenzie, studi professionali
VIA DELLE ARENE	114	22	11	Uffici, agenzie, studi professionali
VIA DELLE ARENE	117	40	13	Negozi abbigliamento, calzature, libreria, cartole
VIA DELLE ARENE	125	180	27	Ortofrutta, pescherie, fiori e piante, pizza al ta
VIA DELLE ARENE	141	80	13	Negozi abbigliamento, calzature, libreria, cartole
VIA DELLE ARENE	146	15	11	Uffici, agenzie, studi professionali
VIA DELLE ARENE	146	25	17	Attività artigianali tipo botteghe: parrucchiere,
VIA DELLE ARENE	146	84	11	Uffici, agenzie, studi professionali
VIA DELLE ARENE	151	10	17	Attività artigianali tipo botteghe: parrucchiere,
VIA DELLE ARENE	152	80	13	Negozi abbigliamento, calzature, libreria, cartole
VIA DELLE ARENE	166	50	17	Attività artigianali tipo botteghe: parrucchiere,
VIA DELLE ARENE	180	185	17	Attività artigianali tipo botteghe: parrucchiere,
VIA DELLE ARENE	183	22	17	Attività artigianali tipo botteghe: parrucchiere,
VIA DELLE ARENE	188	60	11	Uffici, agenzie, studi professionali
VIA DELLE ARENE	191	53	13	Negozi abbigliamento, calzature, libreria, cartole
VIA DELLE ARENE	195	40	11	Uffici, agenzie, studi professionali
VIA DELLE ARENE	199	22	11	Uffici, agenzie, studi professionali
VIA DELLE ARENE	201	22	25	Supermercato, pane e pasta, macelleria, salumio e
VIA DELLE ARENE	201	23	11	Uffici, agenzie, studi professionali

INDIRIZZO	CIV.	MQ	CAT.	DESCRIZIONE
VIA DELLE ARENE	212	70	22	Ristoranti, trattorie, osterie, pizzerie, pub
VIA DELLE ARENE	214	50	24	Bar, caffè, pasticceria
VIA DELLE ARENE	216	50	13	Negozi abbigliamento, calzature, libreria, cartole
VIA DELLE ARENE	234	45	17	Attività artigianali tipo botteghe: parrucchiere,
VIA DELLE ARENE	240	110	22	Ristoranti, trattorie, osterie, pizzerie, pub
VIA DELLE ARENE	258	132	14	Edicola, farmacia, tabaccaio, plurilicenze
VIA DELLE ARENE	304	22	11	Uffici, agenzie, studi professionali
VIA DELLE ARENE	304	104	11	Uffici, agenzie, studi professionali
VIA DELLE ARENE	304	167	11	Uffici, agenzie, studi professionali
VIA DELLE ARENE	304	219	11	Uffici, agenzie, studi professionali
VIA DELLE ARENE	*	48	11	Uffici, agenzie, studi professionali
VIA DELLE ARENE	*	150	11	Uffici, agenzie, studi professionali
VIA DELLE ARENE	SNC	68	11	Uffici, agenzie, studi professionali
VIA DELLE ARENE	SNC	70	13	Negozi abbigliamento, calzature, libreria, cartole
VIA DELLE ARENE	SNC	136	01	Musei, biblioteche, scuole, associazioni, luoghi culto
VIA DELLE ARENE	SNC	912	11	Uffici, agenzie, studi professionali
VIA DELLE ARENE SNC	SNC	90	17	Attività artigianali tipo botteghe: parrucchiere,
VIA DELLE LESTRE	SNC	70	11	Uffici, agenzie, studi professionali
VIA DELLE LESTRE	SNC	90	11	Uffici, agenzie, studi professionali
VIA DELLE VOLTE	SNC	581	20	Attività industriali con capannoni di produzione
VIA DERNA	5	85	13	Negozi abbigliamento, calzature, libreria, cartole
VIA DERNA	7	53	13	Negozi abbigliamento, calzature, libreria, cartole
VIA DERNA	7	150	13	Negozi abbigliamento, calzature, libreria, cartole
VIA DERNA	10	85	11	Uffici, agenzie, studi professionali
VIA DERNA	10	85	11	Uffici, agenzie, studi professionali
VIA DERNA	12	50	13	Negozi abbigliamento, calzature, libreria, cartole
VIA DERNA	13	18	18	Attività artigianali tipo botteghe: falegname, idr
VIA DERNA	14	75	13	Negozi abbigliamento, calzature, libreria, cartole
VIA DERNA	16	100	11	Uffici, agenzie, studi professionali
VIA DERNA	19	60	13	Negozi abbigliamento, calzature, libreria, cartole
VIA DERNA	20	80	13	Negozi abbigliamento, calzature, libreria, cartole
VIA DERNA	23	100	11	Uffici, agenzie, studi professionali
VIA DERNA	26	16	13	Negozi abbigliamento, calzature, libreria, cartole
VIA DERNA	28	30	25	Supermercato, pane e pasta, macelleria, salumio e
VIA DON MOROSINI	6	52	17	Attività artigianali tipo botteghe: parrucchiere,
VIA DON MOROSINI	8	30	17	Attività artigianali tipo botteghe: parrucchiere,
VIA DON MOROSINI	11	38	11	Uffici, agenzie, studi professionali
VIA DON MOROSINI	12	47	11	Uffici, agenzie, studi professionali
VIA DON MOROSINI	12	68	11	Uffici, agenzie, studi professionali
VIA DON MOROSINI	20	28	18	Attività artigianali tipo botteghe: falegname, idr
VIA DON ORIONE	8	1363	11	Uffici, agenzie, studi professionali
VIA DUE PINI	7	20	13	Negozi abbigliamento, calzature, libreria, cartole
VIA DUE PINI	8	160	13	Negozi abbigliamento, calzature, libreria, cartole
VIA DUE PINI	9	25	18	Attività artigianali tipo botteghe: falegname, idr
VIA DUE PINI	16	25	22	Ristoranti, trattorie, osterie, pizzerie, pub
VIA DUE PINI	SNC	30	17	Attività artigianali tipo botteghe: parrucchiere,
VIA DUE PINI	SNC	65	17	Attività artigianali tipo botteghe: parrucchiere,
VIA F. PETRARCA	1	10	11	Uffici, agenzie, studi professionali
VIA F. PETRARCA	1	10	11	Uffici, agenzie, studi professionali
VIA F. PETRARCA	6	60	24	Bar, caffè, pasticceria
VIA F. AMBUSTO	5	20	25	Supermercato, pane e pasta, macelleria, salumio e
VIA F. LLI ROSSELLI	6	98	22	Ristoranti, trattorie, osterie, pizzerie, pub
VIA F. LLI ROSSELLI	13	48	11	Uffici, agenzie, studi professionali
VIA F. LLI ROSSELLI	13	80	11	Uffici, agenzie, studi professionali
VIA F. LLI ROSSELLI	33	120	25	Supermercato, pane e pasta, macelleria, salumio e
VIA F. LLI ROSSELLI	SNC	40	11	Uffici, agenzie, studi professionali
VIA FIRENZE	2	62	17	Attività artigianali tipo botteghe: parrucchiere,

INDIRIZZO	CIV.	MQ	CAT.	DESCRIZIONE
VIA FIRENZE	2	70	13	Negozi abbigliamento, calzature, libreria, cartole
VIA FIRENZE	2	70	13	Negozi abbigliamento, calzature, libreria, cartole
VIA FIRENZE	2	80	11	Uffici, agenzie, studi professionali
VIA FIRENZE	2	90	24	Bar, caffè, pasticceria
VIA FIRENZE	4	35	11	Uffici, agenzie, studi professionali
VIA FIRENZE	26	35	11	Uffici, agenzie, studi professionali
VIA FIRENZE	26	53	17	Attività artigianali tipo botteghe: parrucchiere,
VIA FIRENZE	26	130	13	Negozi abbigliamento, calzature, libreria, cartole
VIA FIRENZE	*	912	11	Uffici, agenzie, studi professionali
VIA FIRENZE	SNC	60	11	Uffici, agenzie, studi professionali
VIA FISCHIERE	SNC	62	17	Attività artigianali tipo botteghe: parrucchiere,
VIA FLACCA KM.0,450	*	5120	04	Campeggi, distributori carburanti, impianti sporti
VIA FLACCA KM.0,450	SNC	2000	04	Campeggi, distributori carburanti, impianti sporti
VIA FLACCA KM.0,450	SNC	10000	04	Campeggi, distributori carburanti, impianti sporti
VIA FONTANA VECCHIA	1	20	17	Attività artigianali tipo botteghe: parrucchiere,
VIA FONTANA VECCHIA	4	20	17	Attività artigianali tipo botteghe: parrucchiere,
VIA FORO SEVERIANO	4	10	11	Uffici, agenzie, studi professionali
VIA FORO SEVERIANO	4	10	11	Uffici, agenzie, studi professionali
VIA FORO SEVERIANO	4	10	11	Uffici, agenzie, studi professionali
VIA FOSSE ARDEATINE	1	5	17	Attività artigianali tipo botteghe: parrucchiere,
VIA FOSSE ARDEATINE	1	58	24	Bar, caffè, pasticceria
VIA FOSSE ARDEATINE	2	140	11	Uffici, agenzie, studi professionali
VIA FOSSE ARDEATINE	6	232	13	Negozi abbigliamento, calzature, libreria, cartole
VIA FOSSE ARDEATINE	8	50	13	Negozi abbigliamento, calzature, libreria, cartole
VIA FOSSE ARDEATINE	35	64	01	Musei, biblioteche, scuole, associazioni, luoghi culto
VIA FOSSE ARDEATINE	*	45	11	Uffici, agenzie, studi professionali
VIA FOSSE ARDEATINE	*	25	11	Uffici, agenzie, studi professionali
VIA FOSSE ARDEATINE	SNC	70	17	Attività artigianali tipo botteghe: parrucchiere,
VIA FRATELLI BANDIERA	3	45	11	Uffici, agenzie, studi professionali
VIA FRATELLI BANDIERA	9	77	13	Negozi abbigliamento, calzature, libreria, cartole
VIA FRATELLI BANDIERA	9	85	13	Negozi abbigliamento, calzature, libreria, cartole
VIA FRATELLI CERVI	242	34	17	Attività artigianali tipo botteghe: parrucchiere,
VIA FRATELLI CERVI	250	102	25	Supermercato, pane e pasta, macelleria, salumio e
VIA FRATELLI CERVI	SNC	30	11	Uffici, agenzie, studi professionali
VIA FRIULI VENEZIA GIULIA	14	750	08	Alberghi senza ristorante
VIA FRIULI VENEZIA GIULIA	*	90	13	Negozi abbigliamento, calzature, libreria, cartole
VIA FRIULI VENEZIA GIULIA	SNC	90	13	Negozi abbigliamento, calzature, libreria, cartole
VIA G. ASTOLFI	*	50	25	Supermercato, pane e pasta, macelleria, salumio e
VIA G. ASTOLFI	*	70	11	Uffici, agenzie, studi professionali
VIA G. ASTOLFI	*	70	13	Negozi abbigliamento, calzature, libreria, cartole
VIA G. MARCONI	2	75	13	Negozi abbigliamento, calzature, libreria, cartole
VIA G. MARCONI	9	173	12	Banche e istituti di credito
VIA G. MARCONI	11	75	13	Negozi abbigliamento, calzature, libreria, cartole
VIA G. MARCONI	17	68	17	Attività artigianali tipo botteghe: parrucchiere,
VIA G. MARCONI	23	240	22	Ristoranti, trattorie, osterie, pizzerie, pub
VIA G. MARCONI	24	86	22	Ristoranti, trattorie, osterie, pizzerie, pub
VIA G. MARCONI	SNC	16	24	Bar, caffè, pasticceria
VIA G. ANTONELLI	2	61	11	Uffici, agenzie, studi professionali
VIA G. ANTONELLI	2	73	11	Uffici, agenzie, studi professionali
VIA G. ANTONELLI	4	30	11	Uffici, agenzie, studi professionali
VIA G. ANTONELLI	6	43	13	Negozi abbigliamento, calzature, libreria, cartole
VIA G. ANTONELLI	7	32	17	Attività artigianali tipo botteghe: parrucchiere,
VIA G. ANTONELLI	7	61	14	Edicola, farmacia, tabaccaio, plurilicenze
VIA G. ANTONELLI	8	15	17	Attività artigianali tipo botteghe: parrucchiere,
VIA G. ANTONELLI	8	45	25	Supermercato, pane e pasta, macelleria, salumio e
VIA G. ANTONELLI	14	36	13	Negozi abbigliamento, calzature, libreria, cartole
VIA G. ANTONELLI	18	40	22	Ristoranti, trattorie, osterie, pizzerie, pub



INDIRIZZO	CIV.	MQ	CAT.	DESCRIZIONE
VIA G.ANTONELLI	25	50	13	Negozi abbigliamento, calzature, libreria, cartole
VIA G.ANTONELLI	25	70	13	Negozi abbigliamento, calzature, libreria, cartole
VIA G.ANTONELLI	33	3	17	Attività artigianali tipo botteghe: parrucchiere,
VIA G.ANTONELLI	43	40	11	Uffici, agenzie, studi professionali
VIA G.ANTONELLI	46	45	17	Attività artigianali tipo botteghe: parrucchiere,
VIA G.ANTONELLI	47	75	18	Attività artigianali tipo botteghe: falegname, idr
VIA G.ANTONELLI	47	85	13	Negozi abbigliamento, calzature, libreria, cartole
VIA G.ANTONELLI	57	53	24	Bar, caffè, pasticceria
VIA G.ANTONELLI	58	16	18	Attività artigianali tipo botteghe: falegname, idr
VIA G.ANTONELLI	61	45	15	Negozi particolari, quali filatelia, tende e tessu
VIA G.ANTONELLI	79	40	17	Attività artigianali tipo botteghe: parrucchiere,
VIA G.ANTONELLI	91	100	17	Attività artigianali tipo botteghe: parrucchiere,
VIA G.ANTONELLI	152	104	01	Musei, biblioteche, scuole, associazioni, luoghi culto
VIA G.ANTONELLI	*	116	17	Attività artigianali tipo botteghe: parrucchiere,
VIA G.ANTONELLI	*	52	18	Attività artigianali tipo botteghe: falegname, idr
VIA G.ANTONELLI	SNC	35	13	Negozi abbigliamento, calzature, libreria, cartole
VIA G.ANTONELLI	SNC	40	11	Uffici, agenzie, studi professionali
VIA G.ANTONELLI	SNC	50	17	Attività artigianali tipo botteghe: parrucchiere,
VIA G.CONTI	6	67	17	Attività artigianali tipo botteghe: parrucchiere,
VIA G.DEI MEDICI	0	296	25	Supermercato, pane e pasta, macelleria, salumio e
VIA G.DEI MEDICI	*	52	25	Supermercato, pane e pasta, macelleria, salumio e
VIA G.DEI MEDICI	*	63	13	Negozi abbigliamento, calzature, libreria, cartole
VIA G.DI VITTORIO	2	42	17	Attività artigianali tipo botteghe: parrucchiere,
VIA G.DI VITTORIO	11	48	17	Attività artigianali tipo botteghe: parrucchiere,
VIA G.DI VITTORIO	14	24	17	Attività artigianali tipo botteghe: parrucchiere,
VIA G.DI VITTORIO	16	48	22	Ristoranti, trattorie, osterie, pizzerie, pub
VIA G.DI VITTORIO	17	48	22	Ristoranti, trattorie, osterie, pizzerie, pub
VIA G.DI VITTORIO	23	20	17	Attività artigianali tipo botteghe: parrucchiere,
VIA G.DI VITTORIO	24	46	18	Attività artigianali tipo botteghe: falegname, idr
VIA G.DI VITTORIO	25	35	11	Uffici, agenzie, studi professionali
VIA G.DI VITTORIO	25	88	11	Uffici, agenzie, studi professionali
VIA G.DI VITTORIO	36	33	25	Supermercato, pane e pasta, macelleria, salumio e
VIA G.DI VITTORIO	36	66	25	Supermercato, pane e pasta, macelleria, salumio e
VIA G.DI VITTORIO	40	30	27	Ortofrutta, pescherie, fiori e piante, pizza al ta
VIA G.DI VITTORIO	44	40	27	Ortofrutta, pescherie, fiori e piante, pizza al ta
VIA G.DI VITTORIO	52	90	24	Bar, caffè, pasticceria
VIA G.DI VITTORIO	SNC	30	01	Musei, biblioteche, scuole, associazioni, luoghi culto
VIA G.LEOPARDI	19	53	24	Bar, caffè, pasticceria
VIA G.LEOPARDI	30	106	17	Attività artigianali tipo botteghe: parrucchiere,
VIA G.LEOPARDI	31	35	22	Ristoranti, trattorie, osterie, pizzerie, pub
VIA G.LEOPARDI	31	60	13	Negozi abbigliamento, calzature, libreria, cartole
VIA G.LEOPARDI	37	100	24	Bar, caffè, pasticceria
VIA G.LEOPARDI	41	95	11	Uffici, agenzie, studi professionali
VIA G.LEOPARDI	49	35	13	Negozi abbigliamento, calzature, libreria, cartole
VIA G.LEOPARDI	51	40	13	Negozi abbigliamento, calzature, libreria, cartole
VIA G.LEOPARDI	55	35	26	Plurilicenze alimentari e/o miste
VIA G.LEOPARDI	62	40	13	Negozi abbigliamento, calzature, libreria, cartole
VIA G.LEOPARDI	76	30	11	Uffici, agenzie, studi professionali
VIA G.LEOPARDI	SNC	110	11	Uffici, agenzie, studi professionali
VIA GAMBELLOTTI	*	25	01	Musei, biblioteche, scuole, associazioni, luoghi culto
VIA GAMBELLOTTI	SNC	27	01	Musei, biblioteche, scuole, associazioni, luoghi culto
VIA GIANSAANTI	3	33	25	Supermercato, pane e pasta, macelleria, salumio e
VIA GIANSAANTI	11	92	25	Supermercato, pane e pasta, macelleria, salumio e
VIA GIANSAANTI	17	35	13	Negozi abbigliamento, calzature, libreria, cartole
VIA GIANSAANTI	19	35	17	Attività artigianali tipo botteghe: parrucchiere,
VIA GIANSAANTI	20	35	11	Uffici, agenzie, studi professionali
VIA GIANSAANTI	25	150	18	Attività artigianali tipo botteghe: falegname, idr

INDIRIZZO	CIV.	MQ	CAT.	DESCRIZIONE
VIA GIANSAANTI	28	47	13	Negozi abbigliamento, calzature, libreria, cartole
VIA GIANSAANTI	28	70	18	Attività artigianali tipo botteghe: falegname, idr
VIA GIANSAANTI	32	69	13	Negozi abbigliamento, calzature, libreria, cartole
VIA GIANSAANTI	39	24	13	Negozi abbigliamento, calzature, libreria, cartole
VIA GIANSAANTI	42	72	13	Negozi abbigliamento, calzature, libreria, cartole
VIA GIANSAANTI	49	97	13	Negozi abbigliamento, calzature, libreria, cartole
VIA GIANSAANTI	57	18	11	Uffici, agenzie, studi professionali
VIA GIANSAANTI	59	7	17	Attività artigianali tipo botteghe: parrucchiere,
VIA GIANSAANTI	59	25	11	Uffici, agenzie, studi professionali
VIA GIANSAANTI	59	63	13	Negozi abbigliamento, calzature, libreria, cartole
VIA GOBETTI P.	6	26	01	Musei, biblioteche, scuole, associazioni, luoghi culto
VIA GOBETTI P.	13	45	17	Attività artigianali tipo botteghe: parrucchiere,
VIA GOBETTI P.	17	65	17	Attività artigianali tipo botteghe: parrucchiere,
VIA GOBETTI P.	24	20	27	Ortofrutta, pescherie, fiori e piante, pizza al ta
VIA GOBETTI P.	86	44	17	Attività artigianali tipo botteghe: parrucchiere,
VIA GUARDIOLA	16	90	24	Bar, caffè, pasticceria
VIA GUARDIOLA	16	115	17	Attività artigianali tipo botteghe: parrucchiere,
VIA GUARDIOLA	SNC	20	29	Banchi di mercato genere alimentari
VIA GUARDIOLA	SNC	45	21	Attività artigianali di produzione beni specifici
VIA GUARDIOLA	SNC	100	18	Attività artigianali tipo botteghe: falegname, idr
VIA LA NEVE	1	270	25	Supermercato, pane e pasta, macelleria, salumio e
VIA LA NEVE	9	94	24	Bar, caffè, pasticceria
VIA LA NEVE	13	70	11	Uffici, agenzie, studi professionali
VIA LA NEVE	17	30	13	Negozi abbigliamento, calzature, libreria, cartole
VIA LA NEVE	23	120	13	Negozi abbigliamento, calzature, libreria, cartole
VIA LA NEVE	35	48	24	Bar, caffè, pasticceria
VIA LA NEVE	35	65	22	Ristoranti, trattorie, osterie, pizzerie, pub
VIA LA NEVE	35	156	18	Attività artigianali tipo botteghe: falegname, idr
VIA LA NEVE	39	338	25	Supermercato, pane e pasta, macelleria, salumio e
VIA LA NEVE	40	40	14	Edicola, farmacia, tabaccaio, plurilicenze
VIA LA NEVE	41	34	17	Attività artigianali tipo botteghe: parrucchiere,
VIA LA NEVE	43	100	18	Attività artigianali tipo botteghe: falegname, idr
VIA LA NEVE	75	53	17	Attività artigianali tipo botteghe: parrucchiere,
VIA LA NEVE	75	93	18	Attività artigianali tipo botteghe: falegname, idr
VIA LA NEVE	89	130	17	Attività artigianali tipo botteghe: parrucchiere,
VIA LA NEVE	97	100	18	Attività artigianali tipo botteghe: falegname, idr
VIA LA NEVE	*	207	14	Edicola, farmacia, tabaccaio, plurilicenze
VIA LA NEVE	SNC	83	24	Bar, caffè, pasticceria
VIA LA NEVE	SNC	1570	26	Plurilicenze alimentari e/o miste
VIA LA ROCCA	69	100	11	Uffici, agenzie, studi professionali
VIA LA VALLE	16	30	18	Attività artigianali tipo botteghe: falegname, idr
VIA LE MOLE	6	245	22	Ristoranti, trattorie, osterie, pizzerie, pub
VIA LE MOLE	7	40	17	Attività artigianali tipo botteghe: parrucchiere,
VIA LE MOLE	SNC	120	18	Attività artigianali tipo botteghe: falegname, idr
VIA LIDO DI ENEA	*	44	27	Ortofrutta, pescherie, fiori e piante, pizza al ta
VIA LOMBARDIA	3	350	09	Case di cura e riposo
VIA LUNGO SISTO	SNC	11	18	Attività artigianali tipo botteghe: falegname, idr
VIA LUNGOLINEA PIO VI	1	65	27	Ortofrutta, pescherie, fiori e piante, pizza al ta
VIA LUNGOLINEA PIO VI	1	83	22	Ristoranti, trattorie, osterie, pizzerie, pub
VIA LUNGOLINEA PIO VI	1	153	22	Ristoranti, trattorie, osterie, pizzerie, pub
VIA LUNGOLINEA PIO VI	12	100	27	Ortofrutta, pescherie, fiori e piante, pizza al ta
VIA LUNGOLINEA PIO VI	13	90	13	Negozi abbigliamento, calzature, libreria, cartole
VIA LUNGOLINEA PIO VI	20	85	24	Bar, caffè, pasticceria
VIA LUNGOLINEA PIO VI	22	26	27	Ortofrutta, pescherie, fiori e piante, pizza al ta
VIA LUNGOLINEA PIO VI	24	20	27	Ortofrutta, pescherie, fiori e piante, pizza al ta
VIA LUNGOLINEA PIO VI	25	37	17	Attività artigianali tipo botteghe: parrucchiere,
VIA LUNGOLINEA PIO VI	33	100	13	Negozi abbigliamento, calzature, libreria, cartole

INDIRIZZO	CIV.	MQ	CAT.	DESCRIZIONE
VIA LUNGOLINEA PIO VI	34	60	27	Ortofrutta, pescherie, fiori e piante, pizza al ta
VIA LUNGOLINEA PIO VI	36	37	25	Supermercato, pane e pasta, macelleria, salumio e
VIA LUNGOLINEA PIO VI	37	58	13	Negozi abbigliamento, calzature, libreria, cartole
VIA LUNGOLINEA PIO VI	38	85	27	Ortofrutta, pescherie, fiori e piante, pizza al ta
VIA LUNGOLINEA PIO VI	40	100	13	Negozi abbigliamento, calzature, libreria, cartole
VIA LUNGOLINEA PIO VI	41	85	13	Negozi abbigliamento, calzature, libreria, cartole
VIA LUNGOLINEA PIO VI	46	66	13	Negozi abbigliamento, calzature, libreria, cartole
VIA LUNGOLINEA PIO VI	48	37	25	Supermercato, pane e pasta, macelleria, salumio e
VIA LUNGOLINEA PIO VI	48	54	22	Ristoranti, trattorie, osterie, pizzerie, pub
VIA LUNGOLINEA PIO VI	60	70	13	Negozi abbigliamento, calzature, libreria, cartole
VIA LUNGOLINEA PIO VI	62	92	13	Negozi abbigliamento, calzature, libreria, cartole
VIA LUNGOLINEA PIO VI	68	64	11	Uffici, agenzie, studi professionali
VIA LUNGOLINEA PIO VI	70	36	14	Edicola, farmacia, tabaccaio, plurilicenze
VIA LUNGOLINEA PIO VI	70	780	07	Alberghi con ristorante
VIA LUNGOLINEA PIO VI	76	38	24	Bar, caffè, pasticceria
VIA LUNGOLINEA PIO VI	80	30	11	Uffici, agenzie, studi professionali
VIA LUNGOLINEA PIO VI	80	38	25	Supermercato, pane e pasta, macelleria, salumio e
VIA LUNGOLINEA PIO VI	86	50	13	Negozi abbigliamento, calzature, libreria, cartole
VIA LUNGOLINEA PIO VI	94	180	13	Negozi abbigliamento, calzature, libreria, cartole
VIA LUNGOLINEA PIO VI	98	108	11	Uffici, agenzie, studi professionali
VIA LUNGOLINEA PIO VI	100	50	13	Negozi abbigliamento, calzature, libreria, cartole
VIA LUNGOLINEA PIO VI	102	80	13	Negozi abbigliamento, calzature, libreria, cartole
VIA LUNGOLINEA PIO VI	102	98	11	Uffici, agenzie, studi professionali
VIA LUNGOLINEA PIO VI	106	120	25	Supermercato, pane e pasta, macelleria, salumio e
VIA LUNGOLINEA PIO VI	107	440	11	Uffici, agenzie, studi professionali
VIA LUNGOLINEA PIO VI	127	70	11	Uffici, agenzie, studi professionali
VIA LUNGOLINEA PIO VI	128	95	11	Uffici, agenzie, studi professionali
VIA LUNGOLINEA PIO VI	130	25	18	Attività artigianali tipo botteghe: falegname, idr
VIA LUNGOLINEA PIO VI	SNC	38	21	Attività artigianali di produzione beni specifici
VIA LUNGOLINEA PIO VI	SNC	75	13	Negozi abbigliamento, calzature, libreria, cartole
VIA LUNGOLINEA PIO VI	SNC	85	13	Negozi abbigliamento, calzature, libreria, cartole
VIA LUNGOLINEA PIO VI	SNC	94	11	Uffici, agenzie, studi professionali
VIA LUNGOLINEA PIO VI	SNC	110	13	Negozi abbigliamento, calzature, libreria, cartole
VIA LUNGOLINEA PIO VI	SNC	130	13	Negozi abbigliamento, calzature, libreria, cartole
VIA LUNGOMARE MATTEOTTI	1	500	22	Ristoranti, trattorie, osterie, pizzerie, pub
VIA LUNGOMARE MATTEOTTI	2	2400	07	Alberghi con ristorante
VIA LUNGOMARE MATTEOTTI	4	705	09	Case di cura e riposo
VIA LUNGOMARE MATTEOTTI	*	20	05	Stabilimenti balneari
VIA LUNGOMARE MATTEOTTI	*	24	11	Uffici, agenzie, studi professionali
VIA LUNGOMARE MATTEOTTI	*	30	24	Bar, caffè, pasticceria
VIA LUNGOMARE MATTEOTTI	SNC	1612	09	Case di cura e riposo
VIA M. POLO	5	40	24	Bar, caffè, pasticceria
VIA M. POLO	11	40	24	Bar, caffè, pasticceria
VIA M. AMATI	7	60	17	Attività artigianali tipo botteghe: parrucchiere,
VIA M. AMATI	7	75	17	Attività artigianali tipo botteghe: parrucchiere,
VIA M. AMATI	8	25	17	Attività artigianali tipo botteghe: parrucchiere,
VIA MACCHIA DI PIANO	1	10	17	Attività artigianali tipo botteghe: parrucchiere,
VIA MACCHIA DI PIANO	1	95	27	Ortofrutta, pescherie, fiori e piante, pizza al ta
VIA MACCHIA DI PIANO	*	124	11	Uffici, agenzie, studi professionali
VIA MADONNA DELLA NEVE	15	46	27	Ortofrutta, pescherie, fiori e piante, pizza al ta
VIA MADONNA DELLA NEVE	33	110	22	Ristoranti, trattorie, osterie, pizzerie, pub
VIA MADONNA DELLA NEVE	*	146	13	Negozi abbigliamento, calzature, libreria, cartole
VIA MADONNA DELLA NEVE	*	156	13	Negozi abbigliamento, calzature, libreria, cartole
VIA MADONNA DELLA NEVE	SNC	320	11	Uffici, agenzie, studi professionali
VIA MADONNELLA	SNC	40	18	Attività artigianali tipo botteghe: falegname, idr
VIA MAMELI	16	46	11	Uffici, agenzie, studi professionali
VIA MAMELI	20	34	24	Bar, caffè, pasticceria

INDIRIZZO	CIV.	MQ	CAT.	DESCRIZIONE
VIA MAMELI	22	60	11	Uffici, agenzie, studi professionali
VIA MANZONI	8	24	03	Autorimesse e magazzini senza alcuna vendita di
VIA MANZONI	15	50	11	Uffici, agenzie, studi professionali
VIA MANZONI	15	50	11	Uffici, agenzie, studi professionali
VIA MANZONI	16	99	03	Autorimesse e magazzini senza alcuna vendita di
VIA MANZONI	17	300	13	Negozi abbigliamento, calzature, libreria, cartole
VIA MANZONI	27	24	15	Negozi particolari, quali filatelia, tende e tessu
VIA MANZONI	27	230	15	Negozi particolari, quali filatelia, tende e tessu
VIA MANZONI	76	29	03	Autorimesse e magazzini senza alcuna vendita di
VIA MARANDOLA	SNC	160	22	Ristoranti, trattorie, osterie, pizzerie, pub
VIA MARTUCCI	2	52	17	Attività artigianali tipo botteghe: parrucchiere,
VIA MARTUCCI	8	30	17	Attività artigianali tipo botteghe: parrucchiere,
VIA MARTUCCI	9	26	17	Attività artigianali tipo botteghe: parrucchiere,
VIA MARTUCCI	10	70	11	Uffici, agenzie, studi professionali
VIA MARTUCCI	17	49	18	Attività artigianali tipo botteghe: falegname, idr
VIA MARTUCCI	21	130	11	Uffici, agenzie, studi professionali
VIA MARTUCCI	23	22	18	Attività artigianali tipo botteghe: falegname, idr
VIA MARTUCCI	23	52	17	Attività artigianali tipo botteghe: parrucchiere,
VIA MARTUCCI	46	20	17	Attività artigianali tipo botteghe: parrucchiere,
VIA MATERA	9	5	04	Campeggi, distributori carburanti, impianti sporti
VIA MATERA	9	28	04	Campeggi, distributori carburanti, impianti sporti
VIA MATERA	9	60	04	Campeggi, distributori carburanti, impianti sporti
VIA MAZZINI	5	76	02	Cinematografi e teatri
VIA MAZZINI	7	55	13	Negozi abbigliamento, calzature, libreria, cartole
VIA MAZZINI	14	25	22	Ristoranti, trattorie, osterie, pizzerie, pub
VIA MAZZINI	18	90	22	Ristoranti, trattorie, osterie, pizzerie, pub
VIA MEDIANA	SNC	19	05	Stabilimenti balneari
VIA MEDIANA	SNC	398	20	Attività industriali con capannoni di produzione
VIA MEDIANA VECCHIA	1	17	17	Attività artigianali tipo botteghe: parrucchiere,
VIA MEDIANA VECCHIA	7	40	25	Supermercato, pane e pasta, macelleria, salumio e
VIA MEDIANA VECCHIA	66	320	17	Attività artigianali tipo botteghe: parrucchiere,
VIA MEDIANA VECCHIA	72	316	22	Ristoranti, trattorie, osterie, pizzerie, pub
VIA MEDIANA VECCHIA	84	156	27	Ortofrutta, pescherie, fiori e piante, pizza al ta
VIA MEDIANA VECCHIA	88	39	19	Carrozzeria, autofficina, elettrauto
VIA MEDIANA VECCHIA	88	79	13	Negozi abbigliamento, calzature, libreria, cartole
VIA MEDIANA VECCHIA	SNC	50	13	Negozi abbigliamento, calzature, libreria, cartole
VIA MEDIANA VECCHIA	SNC	73	06	Esposizioni, autosaloni
VIA MEDIANA VECCHIA	SNC	100	17	Attività artigianali tipo botteghe: parrucchiere,
VIA MEDIANA VECCHIA	SNC	400	13	Negozi abbigliamento, calzature, libreria, cartole
VIA MICHELE ROMA	1	597	25	Supermercato, pane e pasta, macelleria, salumio e
VIA MIGLIARA	SNC	48	27	Ortofrutta, pescherie, fiori e piante, pizza al ta
VIA MIGLIARA 55	SNC	6	19	Carrozzeria, autofficina, elettrauto
VIA MIGLIARA 55	SNC	25	14	Edicola, farmacia, tabaccaio, plurilicenze
VIA MIGLIARA 55	SNC	190	25	Supermercato, pane e pasta, macelleria, salumio e
VIA MIGLIARA 56	29	100	13	Negozi abbigliamento, calzature, libreria, cartole
VIA MIGLIARA 56	*	55	25	Supermercato, pane e pasta, macelleria, salumio e
VIA MIGLIARA 56	SNC	15	17	Attività artigianali tipo botteghe: parrucchiere,
VIA MIGLIARA 56	SNC	121	17	Attività artigianali tipo botteghe: parrucchiere,
VIA MIGLIARA 56	SNC	784	17	Attività artigianali tipo botteghe: parrucchiere,
VIA MIGLIARA 56 POD.2047	SNC	100	13	Negozi abbigliamento, calzature, libreria, cartole
VIA MIGLIARA 57	66	365	13	Negozi abbigliamento, calzature, libreria, cartole
VIA MIGLIARA 58	29	120	25	Supermercato, pane e pasta, macelleria, salumio e
VIA MIGLIARA 58	33	45	17	Attività artigianali tipo botteghe: parrucchiere,
VIA MIGLIARA 58	*	342	17	Attività artigianali tipo botteghe: parrucchiere,
VIA MIGLIARA 58	SNC	14	14	Edicola, farmacia, tabaccaio, plurilicenze
VIA MIGLIARA 58	SNC	25	17	Attività artigianali tipo botteghe: parrucchiere,
VIA MIGLIARA 58	SNC	120	17	Attività artigianali tipo botteghe: parrucchiere,

INDIRIZZO	CIV.	MQ	CAT.	DESCRIZIONE
VIA MIGLIARA 58	SNC	230	13	Negozi abbigliamento, calzature, libreria, cartole
VIA MIGLIARA 58	SNC	244	22	Ristoranti, trattorie, osterie, pizzerie, pub
VIA MIGLIARA 58	SNC	294	17	Attività artigianali tipo botteghe: parrucchiere,
VIA MONTE CIRCEO	SNC	15	17	Attività artigianali tipo botteghe: parrucchiere,
VIA MONTICCHIO	36	22	17	Attività artigianali tipo botteghe: parrucchiere,
VIA MORTACINO	1	110	22	Ristoranti, trattorie, osterie, pizzerie, pub
VIA MORTACINO	5	80	24	Bar, caffè, pasticceria
VIA MORTACINO	12	35	18	Attività artigianali tipo botteghe: falegname, idr
VIA MORTACINO	14	85	11	Uffici, agenzie, studi professionali
VIA MORTACINO	18	180	24	Bar, caffè, pasticceria
VIA MORTACINO	27	355	25	Supermercato, pane e pasta, macelleria, salumio e
VIA MORTACINO	33	70	13	Negozi abbigliamento, calzature, libreria, cartole
VIA MORTACINO	40	70	01	Musei, biblioteche, scuole, associazioni, luoghi culto
VIA MORTACINO	60	11	17	Attività artigianali tipo botteghe: parrucchiere,
VIA MORTACINO	*	69	18	Attività artigianali tipo botteghe: falegname, idr
VIA MORTACINO	*	180	26	Plurilicenze alimentari e/o miste
VIA MORTACINO	*	200	26	Plurilicenze alimentari e/o miste
VIA MORTACINO	*	100	21	Attività artigianali di produzione beni specifici
VIA MORTACINO	SNC	200	11	Uffici, agenzie, studi professionali
VIA OLMATA	1	676	13	Negozi abbigliamento, calzature, libreria, cartole
VIA OLMATA	3	247	13	Negozi abbigliamento, calzature, libreria, cartole
VIA OLMATA	3	575	13	Negozi abbigliamento, calzature, libreria, cartole
VIA OLMATA	7	688	13	Negozi abbigliamento, calzature, libreria, cartole
VIA OLMATA	18	45	25	Supermercato, pane e pasta, macelleria, salumio e
VIA OLMATA	18	46	25	Supermercato, pane e pasta, macelleria, salumio e
VIA OLMATA	18	128	06	Esposizioni, autosaloni
VIA OLMATA	22	42	19	Carrozzeria, autofficina, elettrauto
VIA OLMATA	38	45	24	Bar, caffè, pasticceria
VIA OLMATA	52	44	17	Attività artigianali tipo botteghe: parrucchiere,
VIA OLMATA	64	7	17	Attività artigianali tipo botteghe: parrucchiere,
VIA OLMATA	66	28	17	Attività artigianali tipo botteghe: parrucchiere,
VIA OLMATA	80	4	17	Attività artigianali tipo botteghe: parrucchiere,
VIA OLMATA	82	43	11	Uffici, agenzie, studi professionali
VIA OLMATA	102	25	11	Uffici, agenzie, studi professionali
VIA OLMATA	SNC	78	17	Attività artigianali tipo botteghe: parrucchiere,
VIA OLMATA	SNC	100	18	Attività artigianali tipo botteghe: falegname, idr
VIA PADRE BIAGIO	1	20	25	Supermercato, pane e pasta, macelleria, salumio e
VIA PADRE BIAGIO	1	141	25	Supermercato, pane e pasta, macelleria, salumio e
VIA PADRE BIAGIO	27	45	11	Uffici, agenzie, studi professionali
VIA PADRE BIAGIO	SNC	35	17	Attività artigianali tipo botteghe: parrucchiere,
VIA PALERMO	5	92	13	Negozi abbigliamento, calzature, libreria, cartole
VIA PALERMO	6	54	25	Supermercato, pane e pasta, macelleria, salumio e
VIA PALERMO	13	37	13	Negozi abbigliamento, calzature, libreria, cartole
VIA PALERMO	15	44	17	Attività artigianali tipo botteghe: parrucchiere,
VIA PALERMO	21	50	24	Bar, caffè, pasticceria
VIA PALERMO	23	42	25	Supermercato, pane e pasta, macelleria, salumio e
VIA PALERMO	27	40	18	Attività artigianali tipo botteghe: falegname, idr
VIA PALERMO	*	50	17	Attività artigianali tipo botteghe: parrucchiere,
VIA PANORAMICA MONTE GIOVE	SNC	60	24	Bar, caffè, pasticceria
VIA PANTANELLE	2	120	01	Musei, biblioteche, scuole, associazioni, luoghi culto
VIA PANTANELLE	15	30	11	Uffici, agenzie, studi professionali
VIA PANTANELLE	19	35	13	Negozi abbigliamento, calzature, libreria, cartole
VIA PANTANELLE	SNC	120	02	Cinematografi e teatri
VIA PANTANI DA BASSO	0	30	18	Attività artigianali tipo botteghe: falegname, idr
VIA PANTANI DA BASSO	0	67	18	Attività artigianali tipo botteghe: falegname, idr
VIA PANTANI DA BASSO	0	178	18	Attività artigianali tipo botteghe: falegname, idr
VIA PANTANI DA BASSO	22	160	13	Negozi abbigliamento, calzature, libreria, cartole

INDIRIZZO	CIV.	MQ	CAT.	DESCRIZIONE
VIA PANTANI DA BASSO	*	20	17	Attività artigianali tipo botteghe: parrucchiere,
VIA PANTANI DA BASSO	*	20	18	Attività artigianali tipo botteghe: falegname, idr
VIA PANTANI DA BASSO	*	40	24	Bar, caffè, pasticceria
VIA PANTANI DA BASSO	*	53	13	Negozi abbigliamento, calzature, libreria, cartole
VIA PANTANI DA BASSO	*	60	01	Musei, biblioteche, scuole, associazioni, luoghi culto
VIA PANTANI DA BASSO	*	100	11	Uffici, agenzie, studi professionali
VIA PANTANI DA BASSO	*	100	22	Ristoranti, trattorie, osterie, pizzerie, pub
VIA PANTANI DA BASSO	*	248	20	Attività industriali con capannoni di produzione
VIA PANTANI DA BASSO	*	450	17	Attività artigianali tipo botteghe: parrucchiere,
VIA PANTANI DA BASSO	*	555	28	Ipermercati di generi misti
VIA PANTANI DA BASSO	SNC	15	17	Attività artigianali tipo botteghe: parrucchiere,
VIA PANTANI DA BASSO	SNC	92	24	Bar, caffè, pasticceria
VIA PANTANI DA BASSO	SNC	170	08	Alberghi senza ristorante
VIA PANTANI DA BASSO	SNC	200	27	Ortofrutta, pescherie, fiori e piante, pizza al ta
VIA PANTANI DA BASSO	SNC	210	22	Ristoranti, trattorie, osterie, pizzerie, pub
VIA PANTANI DA BASSO	SNC	299	13	Negozi abbigliamento, calzature, libreria, cartole
VIA PANTANI DA BASSO	SNC	300	26	Plurilicenze alimentari e/o miste
VIA PASSERELLE	SNC	10	17	Attività artigianali tipo botteghe: parrucchiere,
VIA PASSERELLE	SNC	23	17	Attività artigianali tipo botteghe: parrucchiere,
VIA PASSERELLE	SNC	31	17	Attività artigianali tipo botteghe: parrucchiere,
VIA PASSERELLE	SNC	65	22	Ristoranti, trattorie, osterie, pizzerie, pub
VIA PECS	SNC	102	27	Ortofrutta, pescherie, fiori e piante, pizza al ta
VIA PIEMONTE	*	1200	07	Alberghi con ristorante
VIA PISACANE	11	25	11	Uffici, agenzie, studi professionali
VIA PONTE COLONNA	19	43	17	Attività artigianali tipo botteghe: parrucchiere,
VIA PONTE COLONNA	20	12	18	Attività artigianali tipo botteghe: falegname, idr
VIA PONTE DI FERRO	41	40	18	Attività artigianali tipo botteghe: falegname, idr
VIA PONTE DI FERRO	48	35	17	Attività artigianali tipo botteghe: parrucchiere,
VIA PONTE ROSSO	7	39	13	Negozi abbigliamento, calzature, libreria, cartole
VIA PONTE ROSSO	11	43	17	Attività artigianali tipo botteghe: parrucchiere,
VIA PONTE ROSSO	15	70	01	Musei, biblioteche, scuole, associazioni, luoghi culto
VIA PONTE ROSSO	17	49	13	Negozi abbigliamento, calzature, libreria, cartole
VIA PONTE ROSSO	25	120	17	Attività artigianali tipo botteghe: parrucchiere,
VIA PONTE ROSSO	33	48	11	Uffici, agenzie, studi professionali
VIA PONTE ROSSO	68	40	11	Uffici, agenzie, studi professionali
VIA PONTE ROSSO	68	64	11	Uffici, agenzie, studi professionali
VIA PONTE ROSSO	68	68	18	Attività artigianali tipo botteghe: falegname, idr
VIA PONTE ROSSO	68	600	18	Attività artigianali tipo botteghe: falegname, idr
VIA PONTE ROSSO	89	30	25	Supermercato, pane e pasta, macelleria, salumio e
VIA PONTE ROSSO	95	310	13	Negozi abbigliamento, calzature, libreria, cartole
VIA PONTE ROSSO	*	15	06	Esposizioni, autosaloni
VIA PONTE ROSSO	*	20	06	Esposizioni, autosaloni
VIA PONTE ROSSO	*	35	06	Esposizioni, autosaloni
VIA PONTE ROSSO	*	140	24	Bar, caffè, pasticceria
VIA PONTE ROSSO	*	150	06	Esposizioni, autosaloni
VIA PONTE ROSSO	*	162	11	Uffici, agenzie, studi professionali
VIA PONTE ROSSO	*	280	19	Carrozzeria, autofficina, elettrauto
VIA PONTE ROSSO	*	500	18	Attività artigianali tipo botteghe: falegname, idr
VIA PONTE ROSSO	SNC	315	01	Musei, biblioteche, scuole, associazioni, luoghi culto
VIA PORTA ROMANA	1	70	13	Negozi abbigliamento, calzature, libreria, cartole
VIA PORTA ROMANA	2	45	11	Uffici, agenzie, studi professionali
VIA PORTA ROMANA	2	50	11	Uffici, agenzie, studi professionali
VIA PORTA ROMANA	10	50	14	Edicola, farmacia, tabaccaio, plurilicenze
VIA PORTA ROMANA	15	75	06	Esposizioni, autosaloni
VIA PORTA ROMANA	19	75	06	Esposizioni, autosaloni
VIA PORTA ROMANA	20	24	17	Attività artigianali tipo botteghe: parrucchiere,
VIA PORTA ROMANA	30	10	17	Attività artigianali tipo botteghe: parrucchiere,

INDIRIZZO	CIV.	MQ	CAT.	DESCRIZIONE
VIA PORTA ROMANA	52	40	25	Supermercato, pane e pasta, macelleria, salumio e
VIA POSTERULA	7	50	22	Ristoranti, trattorie, osterie, pizzerie, pub
VIA POSTERULA	9	30	11	Uffici, agenzie, studi professionali
VIA POSTERULA	12	37	11	Uffici, agenzie, studi professionali
VIA POSTERULA	29	92	22	Ristoranti, trattorie, osterie, pizzerie, pub
VIA POSTERULA	37	60	24	Bar, caffè, pasticceria
VIA POSTERULA	37	70	23	Mense, birrerie, amburgherie
VIA POSTERULA	45	579	02	Cinematografi e teatri
VIA PRIMA MACCHIA DI PIANO	*	12	17	Attività artigianali tipo botteghe: parrucchiere,
VIA RAFFAELLO	15	145	01	Musei, biblioteche, scuole, associazioni, luoghi culto
VIA RAGGIO	8	60	17	Attività artigianali tipo botteghe: parrucchiere,
VIA RENIBBIO	1720	107	25	Supermercato, pane e pasta, macelleria, salumio e
VIA RENIBBIO	*	300	27	Ortofrutta, pescherie, fiori e piante, pizza al ta
VIA ROMA	1	36	17	Attività artigianali tipo botteghe: parrucchiere,
VIA ROMA	2	350	12	Banche e istituti di credito
VIA ROMA	3	66	11	Uffici, agenzie, studi professionali
VIA ROMA	4	76	24	Bar, caffè, pasticceria
VIA ROMA	5	25	13	Negozi abbigliamento, calzature, libreria, cartole
VIA ROMA	5	25	18	Attività artigianali tipo botteghe: falegname, idr
VIA ROMA	7	49	11	Uffici, agenzie, studi professionali
VIA ROMA	8	155	13	Negozi abbigliamento, calzature, libreria, cartole
VIA ROMA	15	188	18	Attività artigianali tipo botteghe: falegname, idr
VIA ROMA	16	86	13	Negozi abbigliamento, calzature, libreria, cartole
VIA ROMA	17	90	18	Attività artigianali tipo botteghe: falegname, idr
VIA ROMA	20	40	11	Uffici, agenzie, studi professionali
VIA ROMA	21	83	13	Negozi abbigliamento, calzature, libreria, cartole
VIA ROMA	21	125	11	Uffici, agenzie, studi professionali
VIA ROMA	22	100	13	Negozi abbigliamento, calzature, libreria, cartole
VIA ROMA	25	200	22	Ristoranti, trattorie, osterie, pizzerie, pub
VIA ROMA	26	80	13	Negozi abbigliamento, calzature, libreria, cartole
VIA ROMA	29	50	12	Banche e istituti di credito
VIA ROMA	29	470	11	Uffici, agenzie, studi professionali
VIA ROMA	30	40	11	Uffici, agenzie, studi professionali
VIA ROMA	32	275	12	Banche e istituti di credito
VIA ROMA	34	34	24	Bar, caffè, pasticceria
VIA ROMA	36	28	13	Negozi abbigliamento, calzature, libreria, cartole
VIA ROMA	38	90	11	Uffici, agenzie, studi professionali
VIA ROMA	41	50	13	Negozi abbigliamento, calzature, libreria, cartole
VIA ROMA	41	54	13	Negozi abbigliamento, calzature, libreria, cartole
VIA ROMA	44	57	13	Negozi abbigliamento, calzature, libreria, cartole
VIA ROMA	48	580	12	Banche e istituti di credito
VIA ROMA	50	95	13	Negozi abbigliamento, calzature, libreria, cartole
VIA ROMA	51	56	13	Negozi abbigliamento, calzature, libreria, cartole
VIA ROMA	53	20	11	Uffici, agenzie, studi professionali
VIA ROMA	53	35	11	Uffici, agenzie, studi professionali
VIA ROMA	53	56	11	Uffici, agenzie, studi professionali
VIA ROMA	53	80	11	Uffici, agenzie, studi professionali
VIA ROMA	53	140	11	Uffici, agenzie, studi professionali
VIA ROMA	54	380	13	Negozi abbigliamento, calzature, libreria, cartole
VIA ROMA	57	50	13	Negozi abbigliamento, calzature, libreria, cartole
VIA ROMA	60	146	13	Negozi abbigliamento, calzature, libreria, cartole
VIA ROMA	61	58	13	Negozi abbigliamento, calzature, libreria, cartole
VIA ROMA	63	68	17	Attività artigianali tipo botteghe: parrucchiere,
VIA ROMA	64	50	13	Negozi abbigliamento, calzature, libreria, cartole
VIA ROMA	65	68	11	Uffici, agenzie, studi professionali
VIA ROMA	66	100	13	Negozi abbigliamento, calzature, libreria, cartole
VIA ROMA	67	120	13	Negozi abbigliamento, calzature, libreria, cartole

INDIRIZZO	CIV.	MQ	CAT.	DESCRIZIONE
VIA ROMA	68	134	13	Negozi abbigliamento, calzature, libreria, cartole
VIA ROMA	70	95	11	Uffici, agenzie, studi professionali
VIA ROMA	70	100	11	Uffici, agenzie, studi professionali
VIA ROMA	71	42	14	Edicola, farmacia, tabaccaio, plurilicenze
VIA ROMA	74	242	13	Negozi abbigliamento, calzature, libreria, cartole
VIA ROMA	76	48	13	Negozi abbigliamento, calzature, libreria, cartole
VIA ROMA	78	45	13	Negozi abbigliamento, calzature, libreria, cartole
VIA ROMA	80	37	13	Negozi abbigliamento, calzature, libreria, cartole
VIA ROMA	80	68	13	Negozi abbigliamento, calzature, libreria, cartole
VIA ROMA	81	80	13	Negozi abbigliamento, calzature, libreria, cartole
VIA ROMA	82	30	13	Negozi abbigliamento, calzature, libreria, cartole
VIA ROMA	82	36	13	Negozi abbigliamento, calzature, libreria, cartole
VIA ROMA	83	35	11	Uffici, agenzie, studi professionali
VIA ROMA	84	60	13	Negozi abbigliamento, calzature, libreria, cartole
VIA ROMA	88	70	24	Bar, caffè, pasticceria
VIA ROMA	89	100	13	Negozi abbigliamento, calzature, libreria, cartole
VIA ROMA	91	43	17	Attività artigianali tipo botteghe: parrucchiere,
VIA ROMA	93	32	13	Negozi abbigliamento, calzature, libreria, cartole
VIA ROMA	93	48	13	Negozi abbigliamento, calzature, libreria, cartole
VIA ROMA	95	40	11	Uffici, agenzie, studi professionali
VIA ROMA	97	43	13	Negozi abbigliamento, calzature, libreria, cartole
VIA ROMA	98	50	11	Uffici, agenzie, studi professionali
VIA ROMA	99	60	13	Negozi abbigliamento, calzature, libreria, cartole
VIA ROMA	101	80	13	Negozi abbigliamento, calzature, libreria, cartole
VIA ROMA	103	20	11	Uffici, agenzie, studi professionali
VIA ROMA	103	80	17	Attività artigianali tipo botteghe: parrucchiere,
VIA ROMA	103	100	17	Attività artigianali tipo botteghe: parrucchiere,
VIA ROMA	103	130	11	Uffici, agenzie, studi professionali
VIA ROMA	103	325	11	Uffici, agenzie, studi professionali
VIA ROMA	104	33	11	Uffici, agenzie, studi professionali
VIA ROMA	104	33	11	Uffici, agenzie, studi professionali
VIA ROMA	104	33	11	Uffici, agenzie, studi professionali
VIA ROMA	104	66	11	Uffici, agenzie, studi professionali
VIA ROMA	105	72	14	Edicola, farmacia, tabaccaio, plurilicenze
VIA ROMA	111	212	13	Negozi abbigliamento, calzature, libreria, cartole
VIA ROMA	112	398	13	Negozi abbigliamento, calzature, libreria, cartole
VIA ROMA	114	60	22	Ristoranti, trattorie, osterie, pizzerie, pub
VIA ROMA	118	104	24	Bar, caffè, pasticceria
VIA ROMA	120	43	13	Negozi abbigliamento, calzature, libreria, cartole
VIA ROMA	122	68	11	Uffici, agenzie, studi professionali
VIA ROMA	123	90	22	Ristoranti, trattorie, osterie, pizzerie, pub
VIA ROMA	124	40	13	Negozi abbigliamento, calzature, libreria, cartole
VIA ROMA	124	90	13	Negozi abbigliamento, calzature, libreria, cartole
VIA ROMA	126	86	13	Negozi abbigliamento, calzature, libreria, cartole
VIA ROMA	127	50	17	Attività artigianali tipo botteghe: parrucchiere,
VIA ROMA	127	120	11	Uffici, agenzie, studi professionali
VIA ROMA	129	40	24	Bar, caffè, pasticceria
VIA ROMA	130	92	01	Musei, biblioteche, scuole, associazioni, luoghi culto
VIA ROMA	131	127	13	Negozi abbigliamento, calzature, libreria, cartole
VIA ROMA	132	80	27	Ortofrutta, pescherie, fiori e piante, pizza al ta
VIA ROMA	133	55	13	Negozi abbigliamento, calzature, libreria, cartole
VIA ROMA	134	350	13	Negozi abbigliamento, calzature, libreria, cartole
VIA ROMA	139	40	13	Negozi abbigliamento, calzature, libreria, cartole
VIA ROMA	141	42	13	Negozi abbigliamento, calzature, libreria, cartole
VIA ROMA	144	348	13	Negozi abbigliamento, calzature, libreria, cartole
VIA ROMA	145	61	13	Negozi abbigliamento, calzature, libreria, cartole
VIA ROMA	147	105	13	Negozi abbigliamento, calzature, libreria, cartole



INDIRIZZO	CIV.	MQ	CAT.	DESCRIZIONE
VIA ROMA	148	45	24	Bar, caffè, pasticceria
VIA ROMA	152	30	11	Uffici, agenzie, studi professionali
VIA ROMA	152	50	11	Uffici, agenzie, studi professionali
VIA ROMA	152	90	11	Uffici, agenzie, studi professionali
VIA ROMA	152	150	17	Attività artigianali tipo botteghe: parrucchiere,
VIA ROMA	154	50	14	Edicola, farmacia, tabaccaio, plurilicenze
VIA ROMA	156	160	13	Negozi abbigliamento, calzature, libreria, cartole
VIA ROMA	*	9	27	Ortofrutta, peschiere, fiori e piante, pizza al ta
VIA ROMA	*	116	04	Campeggi, distributori carburanti, impianti sporti
VIA ROMA	*	25	11	Uffici, agenzie, studi professionali
VIA ROMA	*	75	11	Uffici, agenzie, studi professionali
VIA ROMA	SNC	12	14	Edicola, farmacia, tabaccaio, plurilicenze
VIA ROMA	SNC	80	17	Attività artigianali tipo botteghe: parrucchiere,
VIA S. FELICE CIRCEO KM. 8,220	SNC	250	26	Plurilicenze alimentari e/o miste
VIA S.FELICE CIRCEO (FOCE SISTO)	SNC	300	17	Attività artigianali tipo botteghe: parrucchiere,
VIA S.FELICE CIRCEO KM. 5,400	SNC	358	22	Ristoranti, trattorie, osterie, pizzerie, pub
VIA S.FELICE CIRCEO KM. 7,500	SNC	45	17	Attività artigianali tipo botteghe: parrucchiere,
VIA S.FELICE CIRCEO KM. 7,500	SNC	70	05	Stabilimenti balneari
VIA S.FELICE CIRCEO KM. 7,800	SNC	50	05	Stabilimenti balneari
VIA S.FELICE CIRCEO KM. 7,800	SNC	80	24	Bar, caffè, pasticceria
VIA S.FELICE CIRCEO KM. 7,800	SNC	150	05	Stabilimenti balneari
VIA S.FELICE CIRCEO KM. 8	SNC	50	05	Stabilimenti balneari
VIA S.FELICE CIRCEO KM. 8	SNC	60	24	Bar, caffè, pasticceria
VIA S.FELICE CIRCEO KM. 8,100	SNC	90	24	Bar, caffè, pasticceria
VIA S.FELICE CIRCEO KM. 8,100	SNC	160	03	Autorimesse e magazzini senza alcuna vendita di
VIA S.FELICE CIRCEO KM. 8,200	SNC	25	25	Supermercato, pane e pasta, macelleria, salumio e
VIA S.FELICE CIRCEO KM. 8,200	SNC	35	25	Supermercato, pane e pasta, macelleria, salumio e
VIA S.FELICE CIRCEO KM. 8,200	SNC	40	14	Edicola, farmacia, tabaccaio, plurilicenze
VIA S.FELICE CIRCEO KM. 8,200	SNC	50	22	Ristoranti, trattorie, osterie, pizzerie, pub
VIA S.FELICE CIRCEO KM. 8,200	SNC	100	22	Ristoranti, trattorie, osterie, pizzerie, pub
VIA S.FELICE CIRCEO KM. 8,500	SNC	50	17	Attività artigianali tipo botteghe: parrucchiere,
VIA S.FELICE CIRCEO KM. 8,600	SNC	157	05	Stabilimenti balneari
VIA S.FELICE CIRCEO KM. 8,600	SNC	640	07	Alberghi con ristorante
VIA S.FELICE CIRCEO KM. 8,750	SNC	85	11	Uffici, agenzie, studi professionali
VIA S.FELICE CIRCEO KM. 9,200	SNC	510	04	Campeggi, distributori carburanti, impianti sporti
VIA S.FELICE CIRCEO KM. 9,300	SNC	4	18	Attività artigianali tipo botteghe: falegname, idr
VIA S.FELICE CIRCEO KM. 9,400	SNC	45	05	Stabilimenti balneari
VIA S.FELICE CIRCEO KM. 9,400	SNC	85	13	Negozi abbigliamento, calzature, libreria, cartole
VIA S.FELICE CIRCEO KM. 9,500	SNC	4	11	Uffici, agenzie, studi professionali
VIA S.FELICE CIRCEO KM. 9,500	SNC	28	25	Supermercato, pane e pasta, macelleria, salumio e
VIA S.FELICE CIRCEO KM. 9,500	SNC	65	25	Supermercato, pane e pasta, macelleria, salumio e
VIA S.FELICE CIRCEO KM. 9,500	SNC	72	25	Supermercato, pane e pasta, macelleria, salumio e
VIA S.FELICE CIRCEO KM. 9,500	SNC	80	24	Bar, caffè, pasticceria
VIA S.FELICE CIRCEO KM. 9,500	SNC	110	02	Cinematografi e teatri
VIA S.FELICE CIRCEO KM. 9,500	SNC	130	22	Ristoranti, trattorie, osterie, pizzerie, pub
VIA S.FELICE CIRCEO KM. 9,750	SNC	90	22	Ristoranti, trattorie, osterie, pizzerie, pub
VIA S.FELICE CIRCEO KM. 9,750	SNC	170	22	Ristoranti, trattorie, osterie, pizzerie, pub
VIA S.FELICE CIRCEO KM.10	SNC	198	24	Bar, caffè, pasticceria
VIA S.FELICE CIRCEO KM.10,100	SNC	171	24	Bar, caffè, pasticceria
VIA S.FELICE CIRCEO KM.10,400	SNC	150	24	Bar, caffè, pasticceria
VIA S.FRANCESCO NUOVO	3	80	22	Ristoranti, trattorie, osterie, pizzerie, pub
VIA S.FRANCESCO NUOVO	4	200	03	Autorimesse e magazzini senza alcuna vendita di
VIA S.FRANCESCO NUOVO	7	73	18	Attività artigianali tipo botteghe: falegname, idr
VIA SALVO D'ACQUISTO	*	80	13	Negozi abbigliamento, calzature, libreria, cartole
VIA SAN DOMENICO	29	85	22	Ristoranti, trattorie, osterie, pizzerie, pub
VIA SAN DOMENICO	69	88	24	Bar, caffè, pasticceria

INDIRIZZO	CIV.	MQ	CAT.	DESCRIZIONE
VIA SAN DOMENICO	110	630	01	Musei, biblioteche, scuole, associazioni, luoghi culto
VIA SAN FRANCESCO	30	47	11	Uffici, agenzie, studi professionali
VIA SAN FRANCESCO VECCHIO	60	96	22	Ristoranti, trattorie, osterie, pizzerie, pub
VIA SAN LORENZO	2	28	11	Uffici, agenzie, studi professionali
VIA SAN ROCCO	1	20	17	Attività artigianali tipo botteghe: parrucchiere,
VIA SAN ROCCO	19	95	05	Stabilimenti balneari
VIA SAN ROCCO	44	70	13	Negozi abbigliamento, calzature, libreria, cartole
VIA SAN ROCCO	46	41	24	Bar, caffè, pasticceria
VIA SAN ROCCO	60	15	17	Attività artigianali tipo botteghe: parrucchiere,
VIA SAN ROCCO	67	82	11	Uffici, agenzie, studi professionali
VIA SAN ROCCO	69	120	17	Attività artigianali tipo botteghe: parrucchiere,
VIA SAN ROCCO	80	43	11	Uffici, agenzie, studi professionali
VIA SAN SILVIANO	2	134	11	Uffici, agenzie, studi professionali
VIA SAN SILVIANO	17	75	25	Supermercato, pane e pasta, macelleria, salumio e
VIA SAN SILVIANO	19	140	22	Ristoranti, trattorie, osterie, pizzerie, pub
VIA SAN SILVIANO	32	120	22	Ristoranti, trattorie, osterie, pizzerie, pub
VIA SAN SILVIANO	*	40	13	Negozi abbigliamento, calzature, libreria, cartole
VIA SAN SILVIANO	*	133	17	Attività artigianali tipo botteghe: parrucchiere,
VIA SAN VALENTINO	6	132	22	Ristoranti, trattorie, osterie, pizzerie, pub
VIA SANTA LUCIA	3	70	17	Attività artigianali tipo botteghe: parrucchiere,
VIA SANTA RUFINA	11	55	17	Attività artigianali tipo botteghe: parrucchiere,
VIA SANT'ISIDORO	SNC	65	01	Musei, biblioteche, scuole, associazioni, luoghi culto
VIA SARDEGNA	SNC	20	24	Bar, caffè, pasticceria
VIA SARTI	1	30	13	Negozi abbigliamento, calzature, libreria, cartole
VIA SARTI	5	40	25	Supermercato, pane e pasta, macelleria, salumio e
VIA SARTI	9	9	11	Uffici, agenzie, studi professionali
VIA SARTI	12	30	27	Ortofrutta, pescherie, fiori e piante, pizza al ta
VIA SARTI	14	150	27	Ortofrutta, pescherie, fiori e piante, pizza al ta
VIA SARTI	15	758	25	Supermercato, pane e pasta, macelleria, salumio e
VIA SARTI	16	40	18	Attività artigianali tipo botteghe: falegname, idr
VIA SARTI	18	30	13	Negozi abbigliamento, calzature, libreria, cartole
VIA SAVELLI D.	5	200	22	Ristoranti, trattorie, osterie, pizzerie, pub
VIA SBARRETTI	SNC	34	17	Attività artigianali tipo botteghe: parrucchiere,
VIA SCALETTE	5	250	08	Alberghi senza ristorante
VIA SCIFELLE	4	45	17	Attività artigianali tipo botteghe: parrucchiere,
VIA SCIFELLE	44	342	22	Ristoranti, trattorie, osterie, pizzerie, pub
VIA SCIFELLE	SNC	133	13	Negozi abbigliamento, calzature, libreria, cartole
VIA SCIFELLE	SNC	140	13	Negozi abbigliamento, calzature, libreria, cartole
VIA SECONDA MACCHIA DI PIANO	41	56	17	Attività artigianali tipo botteghe: parrucchiere,
VIA SELVOTTA	2	180	17	Attività artigianali tipo botteghe: parrucchiere,
VIA SICILIA	5	60	11	Uffici, agenzie, studi professionali
VIA SICILIA	13	40	11	Uffici, agenzie, studi professionali
VIA SICILIA	23	50	11	Uffici, agenzie, studi professionali
VIA SICILIA	27	102	24	Bar, caffè, pasticceria
VIA SICILIA	31	70	11	Uffici, agenzie, studi professionali
VIA SICILIA	36	60	24	Bar, caffè, pasticceria
VIA SICILIA	37	64	22	Ristoranti, trattorie, osterie, pizzerie, pub
VIA SICILIA	41	35	11	Uffici, agenzie, studi professionali
VIA SICILIA	45	109	27	Ortofrutta, pescherie, fiori e piante, pizza al ta
VIA SICILIA	47	40	18	Attività artigianali tipo botteghe: falegname, idr
VIA SICILIA	49	40	17	Attività artigianali tipo botteghe: parrucchiere,
VIA SICILIA	53	30	13	Negozi abbigliamento, calzature, libreria, cartole
VIA SICILIA	59	36	17	Attività artigianali tipo botteghe: parrucchiere,
VIA SICILIA	65	40	11	Uffici, agenzie, studi professionali
VIA SICILIA	67	30	14	Edicola, farmacia, tabaccaio, plurilicenze
VIA SICILIA	81	65	11	Uffici, agenzie, studi professionali
VIA SICILIA	83	110	24	Bar, caffè, pasticceria

INDIRIZZO	CIV.	MQ	CAT.	DESCRIZIONE
VIA SICILIA	*	183	18	Attività artigianali tipo botteghe: falegname, idr
VIA SS. 148 PONTINA KM. 107,200	SNC	10	17	Attività artigianali tipo botteghe: parrucchiere,
VIA SS. 148 PONTINA KM. 107,200	SNC	416	06	Esposizioni, autosaloni
VIA SS. APPIA	82	92	06	Esposizioni, autosaloni
VIA SS. APPIA	*	5	17	Attività artigianali tipo botteghe: parrucchiere,
VIA SS. APPIA	*	84	17	Attività artigianali tipo botteghe: parrucchiere,
VIA SS. APPIA KM. 97,400	SNC	245	22	Ristoranti, trattorie, osterie, pizzerie, pub
VIA SS. APPIA KM. 99,300	SNC	65	17	Attività artigianali tipo botteghe: parrucchiere,
VIA SS. APPIA KM. 99,500	SNC	12	11	Uffici, agenzie, studi professionali
VIA SS. APPIA KM. 99,700	SNC	42	17	Attività artigianali tipo botteghe: parrucchiere,
VIA SS. APPIA KM. 99,700	SNC	300	18	Attività artigianali tipo botteghe: falegname, idr
VIA SS. APPIA KM. 99,710	SNC	8	17	Attività artigianali tipo botteghe: parrucchiere,
VIA SS. APPIA KM. 99,710	SNC	8	17	Attività artigianali tipo botteghe: parrucchiere,
VIA SS. APPIA KM. 99,800	SNC	30	13	Negozi abbigliamento, calzature, libreria, cartole
VIA SS. APPIA KM.100	120	222	26	Plurilicenze alimentari e/o miste
VIA SS. APPIA KM.100	*	157	13	Negozi abbigliamento, calzature, libreria, cartole
VIA SS. APPIA KM.100	*	358	17	Attività artigianali tipo botteghe: parrucchiere,
VIA SS. APPIA KM.100	SNC	20	18	Attività artigianali tipo botteghe: falegname, idr
VIA SS. APPIA KM.100	SNC	55	11	Uffici, agenzie, studi professionali
VIA SS. APPIA KM.100	SNC	133	19	Carrozzeria, autofficina, elettrauto
VIA SS. APPIA KM.100	SNC	160	13	Negozi abbigliamento, calzature, libreria, cartole
VIA SS. APPIA KM.100	SNC	161	17	Attività artigianali tipo botteghe: parrucchiere,
VIA SS. APPIA KM.100	SNC	300	13	Negozi abbigliamento, calzature, libreria, cartole
VIA SS. APPIA KM.100,650	*	40	24	Bar, caffè, pasticceria
VIA SS. APPIA KM.100,650	SNC	230	11	Uffici, agenzie, studi professionali
VIA SS. APPIA KM.100,700	SNC	45	11	Uffici, agenzie, studi professionali
VIA SS. APPIA KM.100,700	SNC	1982	28	Ipermercati di generi misti
VIA SS. APPIA KM.100,800	SNC	96	13	Negozi abbigliamento, calzature, libreria, cartole
VIA SS. APPIA KM.101	SNC	180	13	Negozi abbigliamento, calzature, libreria, cartole
VIA SS. APPIA KM.102	SNC	40	04	Campeggi, distributori carburanti, impianti sporti
VIA SS. APPIA KM.102	SNC	429	22	Ristoranti, trattorie, osterie, pizzerie, pub
VIA SS. APPIA KM.102,700	SNC	260	22	Ristoranti, trattorie, osterie, pizzerie, pub
VIA SS. APPIA KM.102,700	SNC	305	04	Campeggi, distributori carburanti, impianti sporti
VIA SS. APPIA KM.102,700	SNC	475	22	Ristoranti, trattorie, osterie, pizzerie, pub
VIA SS. APPIA KM.104	SNC	60	24	Bar, caffè, pasticceria
VIA SS. APPIA KM.104	SNC	61	25	Supermercato, pane e pasta, macelleria, salumio e
VIA SS. APPIA KM.104	SNC	161	22	Ristoranti, trattorie, osterie, pizzerie, pub
VIA SS. APPIA KM.104,200	SNC	6525	04	Campeggi, distributori carburanti, impianti sporti
VIA SS. APPIA KM.104,500	SNC	420	22	Ristoranti, trattorie, osterie, pizzerie, pub
VIA SS. APPIA KM.104,500	SNC	13456	04	Campeggi, distributori carburanti, impianti sporti
VIA SS. APPIA KM.106,600	*	50	22	Ristoranti, trattorie, osterie, pizzerie, pub
VIA SS. APPIA KM.108	SNC	740	20	Attività industriali con capannoni di produzione
VIA SS.148 PONTINA	84	218	13	Negozi abbigliamento, calzature, libreria, cartole
VIA SS.148 PONTINA	108	15	17	Attività artigianali tipo botteghe: parrucchiere,
VIA SS.148 PONTINA	*	146	17	Attività artigianali tipo botteghe: parrucchiere,
VIA SS.148 PONTINA	*	800	25	Supermercato, pane e pasta, macelleria, salumio e
VIA SS.148 PONTINA	*	1071	13	Negozi abbigliamento, calzature, libreria, cartole
VIA SS.148 PONTINA KM. 95,600	SNC	45	25	Supermercato, pane e pasta, macelleria, salumio e
VIA SS.148 PONTINA KM. 95,600	SNC	46	04	Campeggi, distributori carburanti, impianti sporti
VIA SS.148 PONTINA KM. 95,600	SNC	120	19	Carrozzeria, autofficina, elettrauto
VIA SS.148 PONTINA KM. 95,600	SNC	150	24	Bar, caffè, pasticceria
VIA SS.148 PONTINA KM. 96,200	SNC	786	28	Ipermercati di generi misti
VIA SS.148 PONTINA KM. 96,300	SNC	100	18	Attività artigianali tipo botteghe: falegname, idr
VIA SS.148 PONTINA KM. 96,300	SNC	389	13	Negozi abbigliamento, calzature, libreria, cartole
VIA SS.148 PONTINA KM. 96,600	SNC	200	25	Supermercato, pane e pasta, macelleria, salumio e
VIA SS.148 PONTINA KM. 96,700	SNC	15	21	Attività artigianali di produzione beni specifici
VIA SS.148 PONTINA KM. 97,200	SNC	89	17	Attività artigianali tipo botteghe: parrucchiere,

INDIRIZZO	CIV.	MQ	CAT.	DESCRIZIONE
VIA SS.148 PONTINA KM. 97,200	SNC	98	17	Attività artigianali tipo botteghe: parrucchiere,
VIA SS.148 PONTINA KM. 97,200	SNC	108	06	Esposizioni, autosaloni
VIA SS.148 PONTINA KM. 97,200	SNC	225	13	Negozi abbigliamento, calzature, libreria, cartole
VIA SS.148 PONTINA KM. 97,300	SNC	166	25	Supermercato, pane e pasta, macelleria, salumio e
VIA SS.148 PONTINA KM. 97,400	SNC	50	17	Attività artigianali tipo botteghe: parrucchiere,
VIA SS.148 PONTINA KM. 97,500	SNC	75	13	Negozi abbigliamento, calzature, libreria, cartole
VIA SS.148 PONTINA KM. 97,500	SNC	90	11	Uffici, agenzie, studi professionali
VIA SS.148 PONTINA KM. 97,500	SNC	120	17	Attività artigianali tipo botteghe: parrucchiere,
VIA SS.148 PONTINA KM. 97,700	SNC	200	17	Attività artigianali tipo botteghe: parrucchiere,
VIA SS.148 PONTINA KM. 97,700	SNC	1980	18	Attività artigianali tipo botteghe: falegname, idr
VIA SS.148 PONTINA KM. 98,300	SNC	100	27	Ortofrutta, pescherie, fiori e piante, pizza al ta
VIA SS.148 PONTINA KM. 99	SNC	20	17	Attività artigianali tipo botteghe: parrucchiere,
VIA SS.148 PONTINA KM. 99	SNC	135	17	Attività artigianali tipo botteghe: parrucchiere,
VIA SS.148 PONTINA KM.101	SNC	15	25	Supermercato, pane e pasta, macelleria, salumio e
VIA SS.148 PONTINA KM.101	SNC	16	24	Bar, caffè, pasticceria
VIA SS.148 PONTINA KM.101	SNC	34	24	Bar, caffè, pasticceria
VIA SS.148 PONTINA KM.101	SNC	65	27	Ortofrutta, pescherie, fiori e piante, pizza al ta
VIA SS.148 PONTINA KM.101	SNC	100	04	Campeggi, distributori carburanti, impianti sporti
VIA SS.148 PONTINA KM.101	SNC	278	03	Autorimesse e magazzini senza alcuna vendita di
VIA SS.148 PONTINA KM.101,200	SNC	400	22	Ristoranti, trattorie, osterie, pizzerie, pub
VIA SS.148 PONTINA KM.101,300	SNC	59	19	Carrozzeria, autofficina, elettrauto
VIA SS.148 PONTINA KM.101,300	SNC	425	06	Esposizioni, autosaloni
VIA SS.148 PONTINA KM.101,300	SNC	580	06	Esposizioni, autosaloni
VIA SS.148 PONTINA KM.101,300	SNC	2500	19	Carrozzeria, autofficina, elettrauto
VIA SS.148 PONTINA KM.101,500	144	40	18	Attività artigianali tipo botteghe: falegname, idr
VIA SS.148 PONTINA KM.101,600	SNC	12	18	Attività artigianali tipo botteghe: falegname, idr
VIA SS.148 PONTINA KM.102,400	SNC	259	03	Autorimesse e magazzini senza alcuna vendita di
VIA SS.148 PONTINA KM.102,400	SNC	722	13	Negozi abbigliamento, calzature, libreria, cartole
VIA SS.148 PONTINA KM.102,400	SNC	979	11	Uffici, agenzie, studi professionali
VIA SS.148 PONTINA KM.102,400	SNC	1459	03	Autorimesse e magazzini senza alcuna vendita di
VIA SS.148 PONTINA KM.103	SNC	55	24	Bar, caffè, pasticceria
VIA SS.148 PONTINA KM.103	SNC	64	14	Edicola, farmacia, tabaccaio, plurilicenze
VIA SS.148 PONTINA KM.103	SNC	397	07	Alberghi con ristorante
VIA SS.148 PONTINA KM.103	SNC	600	28	Ipermercati di generi misti
VIA SS.148 PONTINA KM.103,200	SNC	396	13	Negozi abbigliamento, calzature, libreria, cartole
VIA SS.148 PONTINA KM.103,200	SNC		17	Attività artigianali tipo botteghe: parrucchiere,
VIA SS.148 PONTINA KM.103,300	SNC	55	11	Uffici, agenzie, studi professionali
VIA SS.148 PONTINA KM.103,400	SNC	45	11	Uffici, agenzie, studi professionali
VIA SS.148 PONTINA KM.103,400	SNC	270	28	Ipermercati di generi misti
VIA SS.148 PONTINA KM.103,500	SNC	26	11	Uffici, agenzie, studi professionali
VIA SS.148 PONTINA KM.103,500	SNC	220	22	Ristoranti, trattorie, osterie, pizzerie, pub
VIA SS.148 PONTINA KM.103,600	SNC	30	17	Attività artigianali tipo botteghe: parrucchiere,
VIA SS.148 PONTINA KM.103,600	SNC	51	25	Supermercato, pane e pasta, macelleria, salumio e
VIA SS.148 PONTINA KM.103,700	SNC	36	11	Uffici, agenzie, studi professionali
VIA SS.148 PONTINA KM.103,700	SNC	80	24	Bar, caffè, pasticceria
VIA SS.148 PONTINA KM.103,700	SNC	120	17	Attività artigianali tipo botteghe: parrucchiere,
VIA SS.148 PONTINA KM.103,700	SNC	192	02	Cinematografi e teatri
VIA SS.148 PONTINA KM.103,700	SNC	320	22	Ristoranti, trattorie, osterie, pizzerie, pub
VIA SS.148 PONTINA KM.104	SNC	70	05	Stabilimenti balneari
VIA SS.148 PONTINA KM.104	SNC	140	25	Supermercato, pane e pasta, macelleria, salumio e
VIA SS.148 PONTINA KM.104	SNC	245	25	Supermercato, pane e pasta, macelleria, salumio e
VIA SS.148 PONTINA KM.104,100	SNC	90	17	Attività artigianali tipo botteghe: parrucchiere,
VIA SS.148 PONTINA KM.104,200	57	94	06	Esposizioni, autosaloni
VIA SS.148 PONTINA KM.104,200	SNC	20	03	Autorimesse e magazzini senza alcuna vendita di
VIA SS.148 PONTINA KM.104,200	SNC	500	13	Negozi abbigliamento, calzature, libreria, cartole
VIA SS.148 PONTINA KM.104,400	SNC	70	17	Attività artigianali tipo botteghe: parrucchiere,
VIA SS.148 PONTINA KM.104,400	SNC	986	13	Negozi abbigliamento, calzature, libreria, cartole

INDIRIZZO	CIV.	MQ	CAT.	DESCRIZIONE
VIA SS.148 PONTINA KM.104,500	*	30	05	Stabilimenti balneari
VIA SS.148 PONTINA KM.104,500	SNC	15	17	Attività artigianali tipo botteghe: parrucchiere,
VIA SS.148 PONTINA KM.104,500	SNC	50	05	Stabilimenti balneari
VIA SS.148 PONTINA KM.104,500	SNC	280	22	Ristoranti, trattorie, osterie, pizzerie, pub
VIA SS.148 PONTINA KM.104,500	SNC	300	06	Esposizioni, autosaloni
VIA SS.148 PONTINA KM.104,600	SNC	156	08	Alberghi senza ristorante
VIA SS.148 PONTINA KM.104,600	SNC	200	02	Cinematografi e teatri
VIA SS.148 PONTINA KM.104,650	SNC	40	04	Campeggi, distributori carburanti, impianti sporti
VIA SS.148 PONTINA KM.104,700	60	20	11	Uffici, agenzie, studi professionali
VIA SS.148 PONTINA KM.104,700	SNC	50	27	Ortofrutta, pescherie, fiori e piante, pizza al ta
VIA SS.148 PONTINA KM.104,700	SNC	54	22	Ristoranti, trattorie, osterie, pizzerie, pub
VIA SS.148 PONTINA KM.104,700	SNC	67	13	Negozi abbigliamento, calzature, libreria, cartole
VIA SS.148 PONTINA KM.104,700	SNC	437	07	Alberghi con ristorante
VIA SS.148 PONTINA KM.104,800	SNC	60	25	Supermercato, pane e pasta, macelleria, salumio e
VIA SS.148 PONTINA KM.104,800	SNC	81	25	Supermercato, pane e pasta, macelleria, salumio e
VIA SS.148 PONTINA KM.104,800	SNC	110	24	Bar, caffè, pasticceria
VIA SS.148 PONTINA KM.104,800	SNC	186	17	Attività artigianali tipo botteghe: parrucchiere,
VIA SS.148 PONTINA KM.105	SNC	10	17	Attività artigianali tipo botteghe: parrucchiere,
VIA SS.148 PONTINA KM.105	SNC	15	11	Uffici, agenzie, studi professionali
VIA SS.148 PONTINA KM.105	SNC	50	11	Uffici, agenzie, studi professionali
VIA SS.148 PONTINA KM.105	SNC	65	17	Attività artigianali tipo botteghe: parrucchiere,
VIA SS.148 PONTINA KM.105	SNC	80	25	Supermercato, pane e pasta, macelleria, salumio e
VIA SS.148 PONTINA KM.105	SNC	150	04	Campeggi, distributori carburanti, impianti sporti
VIA SS.148 PONTINA KM.105	SNC	340	13	Negozi abbigliamento, calzature, libreria, cartole
VIA SS.148 PONTINA KM.105	SNC	400	13	Negozi abbigliamento, calzature, libreria, cartole
VIA SS.148 PONTINA KM.105	SNC	498	13	Negozi abbigliamento, calzature, libreria, cartole
VIA SS.148 PONTINA KM.105	SNC	885	13	Negozi abbigliamento, calzature, libreria, cartole
VIA SS.148 PONTINA KM.105,100	SNC	116	13	Negozi abbigliamento, calzature, libreria, cartole
VIA SS.148 PONTINA KM.105,100	SNC	870	06	Esposizioni, autosaloni
VIA SS.148 PONTINA KM.105,200	SNC	88	13	Negozi abbigliamento, calzature, libreria, cartole
VIA SS.148 PONTINA KM.105,500	32	250	24	Bar, caffè, pasticceria
VIA SS.148 PONTINA KM.105,500	*	169	17	Attività artigianali tipo botteghe: parrucchiere,
VIA SS.148 PONTINA KM.105,500	SNC	32	24	Bar, caffè, pasticceria
VIA SS.148 PONTINA KM.105,600	SNC	280	22	Ristoranti, trattorie, osterie, pizzerie, pub
VIA SS.148 PONTINA KM.105,600	SNC	300	08	Alberghi senza ristorante
VIA SS.148 PONTINA KM.105,600	SNC	330	26	Plurilicenze alimentari e/o miste
VIA SS.148 PONTINA KM.105,700	SNC	50	21	Attività artigianali di produzione beni specifici
VIA SS.148 PONTINA KM.105,700	SNC	400	21	Attività artigianali di produzione beni specifici
VIA SS.148 PONTINA KM.105,700	SNC	900	21	Attività artigianali di produzione beni specifici
VIA SS.148 PONTINA KM.105,800	SNC	60	13	Negozi abbigliamento, calzature, libreria, cartole
VIA SS.148 PONTINA KM.106	SNC	3160	07	Alberghi con ristorante
VIA SS.148 PONTINA KM.106,200	SNC	446	22	Ristoranti, trattorie, osterie, pizzerie, pub
VIA SS.148 PONTINA KM.106,300	SNC	36	05	Stabilimenti balneari
VIA SS.148 PONTINA KM.106,300	SNC	380	13	Negozi abbigliamento, calzature, libreria, cartole
VIA SS.148 PONTINA KM.106,300	SNC	412	04	Campeggi, distributori carburanti, impianti sporti
VIA SS.148 PONTINA KM.106,300	SNC	2550	07	Alberghi con ristorante
VIA SS.148 PONTINA KM.106,500	SNC	360	22	Ristoranti, trattorie, osterie, pizzerie, pub
VIA SS.148 PONTINA KM.106,600	SNC	40	05	Stabilimenti balneari
VIA SS.148 PONTINA KM.106,600	SNC	100	04	Campeggi, distributori carburanti, impianti sporti
VIA SS.148 PONTINA KM.106,800	SNC	162	13	Negozi abbigliamento, calzature, libreria, cartole
VIA SS.148 PONTINA KM.106,800	SNC	223	13	Negozi abbigliamento, calzature, libreria, cartole
VIA SS.148 PONTINA KM.106,800	SNC	450	06	Esposizioni, autosaloni
VIA SS.148 PONTINA KM.107	SNC	62	17	Attività artigianali tipo botteghe: parrucchiere,
VIA SS.148 PONTINA KM.107	SNC	100	13	Negozi abbigliamento, calzature, libreria, cartole
VIA SS.148 PONTINA KM.107	SNC	260	06	Esposizioni, autosaloni
VIA SS.148 PONTINA KM.107	SNC	428	19	Carrozzeria, autofficina, elettrauto
VIA SS.148 PONTINA KM.107	SNC	492	13	Negozi abbigliamento, calzature, libreria, cartole

INDIRIZZO	CIV.	MQ	CAT.	DESCRIZIONE
VIA SS.148 PONTINA KM.107,400	SNC	695	13	Negozi abbigliamento, calzature, libreria, cartole
VIA SS.148 PONTINA KM.107,500	SNC	40	17	Attività artigianali tipo botteghe: parrucchiere,
VIA SS.148 PONTINA KM.107,500	SNC	65	18	Attività artigianali tipo botteghe: falegname, idr
VIA SS.148 PONTINA KM.107,900	SNC	37	17	Attività artigianali tipo botteghe: parrucchiere,
VIA SS.148 PONTINA KM.108	SNC	14	18	Attività artigianali tipo botteghe: falegname, idr
VIA SS.148 PONTINA KM.108,700	SNC	150	11	Uffici, agenzie, studi professionali
VIA TENUTA DEL BUONGOVERNO	SNC	50	24	Bar, caffè, pasticceria
VIA TENUTA DEL BUONGOVERNO	SNC	100	06	Esposizioni, autosaloni
VIA TENUTA DEL BUONGOVERNO	SNC	135	11	Uffici, agenzie, studi professionali
VIA TENUTA DEL BUONGOVERNO	SNC	216	13	Negozi abbigliamento, calzature, libreria, cartole
VIA TEODORICO	SNC	46	17	Attività artigianali tipo botteghe: parrucchiere,
VIA TIZIANO	SNC	138	05	Stabilimenti balneari
VIA TOSCANA	23	53	08	Alberghi senza ristorante
VIA TOSCANA	23	53	08	Alberghi senza ristorante
VIA TOSCANA	23	53	08	Alberghi senza ristorante
VIA TOSCANA	23	53	08	Alberghi senza ristorante
VIA TOSCANA	23	56	08	Alberghi senza ristorante
VIA TOSCANA	23	56	08	Alberghi senza ristorante
VIA TOSCANA	23	56	08	Alberghi senza ristorante
VIA TOSCANA	23	56	08	Alberghi senza ristorante
VIA TOSCANA	23	77	08	Alberghi senza ristorante
VIA TOSCANA	23	77	08	Alberghi senza ristorante
VIA TOSCANA	23	77	08	Alberghi senza ristorante
VIA TOSCANA	23	77	08	Alberghi senza ristorante
VIA TOSCANA	23	116	08	Alberghi senza ristorante
VIA TOSCANA	39	70	11	Uffici, agenzie, studi professionali
VIA TOSCANA	48	80	25	Supermercato, pane e pasta, macelleria, salumio e
VIA TRAIANO	5	36	17	Attività artigianali tipo botteghe: parrucchiere,
VIA TRAIANO	5	36	13	Negozi abbigliamento, calzature, libreria, cartole
VIA TRAIANO	6	150	13	Negozi abbigliamento, calzature, libreria, cartole
VIA TRAIANO	11	85	13	Negozi abbigliamento, calzature, libreria, cartole
VIA TRAIANO	11	112	01	Musei, biblioteche, scuole, associazioni, luoghi culto
VIA TRAIANO	13	400	02	Cinematografi e teatri
VIA TRAIANO	15	40	13	Negozi abbigliamento, calzature, libreria, cartole
VIA TRAIANO	17	50	13	Negozi abbigliamento, calzature, libreria, cartole
VIA TRAIANO	19	32	24	Bar, caffè, pasticceria
VIA TRAIANO	19	94	11	Uffici, agenzie, studi professionali
VIA TRAIANO	19	100	11	Uffici, agenzie, studi professionali
VIA TRAIANO	21	90	13	Negozi abbigliamento, calzature, libreria, cartole
VIA TRAIANO	31	20	13	Negozi abbigliamento, calzature, libreria, cartole
VIA TRAIANO	35	140	22	Ristoranti, trattorie, osterie, pizzerie, pub
VIA TRAIANO	37	24	18	Attività artigianali tipo botteghe: falegname, idr
VIA TRAIANO	40	60	24	Bar, caffè, pasticceria
VIA TRAIANO	41	95	11	Uffici, agenzie, studi professionali
VIA TRAIANO	49	20	14	Edicola, farmacia, tabaccaio, plurilicenze
VIA TRAIANO	51	3080	01	Musei, biblioteche, scuole, associazioni, luoghi culto
VIA TRAIANO	53	270	25	Supermercato, pane e pasta, macelleria, salumio e
VIA TRAIANO	*	34	17	Attività artigianali tipo botteghe: parrucchiere,
VIA TRAIANO	SNC	4	29	Banchi di mercato genere alimentari
VIA TRAIANO	SNC	50	24	Bar, caffè, pasticceria
VIA TRAIANO	SNC	83	14	Edicola, farmacia, tabaccaio, plurilicenze
VIA TRAIANO	SNC	100	01	Musei, biblioteche, scuole, associazioni, luoghi culto
VIA TRAIANO	SNC	700	02	Cinematografi e teatri
VIA TRIESTE	14	130	13	Negozi abbigliamento, calzature, libreria, cartole
VIA TRIESTE	22	54	14	Edicola, farmacia, tabaccaio, plurilicenze
VIA TRIESTE	*	45	17	Attività artigianali tipo botteghe: parrucchiere,
VIA TRIPOLI	2	151	12	Banche e istituti di credito

INDIRIZZO	CIV.	MQ	CAT.	DESCRIZIONE
VIA TRIPOLI	5	58	24	Bar, caffè, pasticceria
VIA TRIPOLI	36	129	11	Uffici, agenzie, studi professionali
VIA TRIPOLI	40	120	11	Uffici, agenzie, studi professionali
VIA TRIPOLI	55	20	24	Bar, caffè, pasticceria
VIA TURATI	20	30	17	Attività artigianali tipo botteghe: parrucchiere,
VIA VACCARECCIA	6	50	17	Attività artigianali tipo botteghe: parrucchiere,
VIA VACCARECCIA	6	66	13	Negozi abbigliamento, calzature, libreria, cartole
VIA VACCARECCIA	*	150	22	Ristoranti, trattorie, osterie, pizzerie, pub
VIA VAL D'AOSTA	4	250	09	Case di cura e riposo
VIA VENETO	2	120	22	Ristoranti, trattorie, osterie, pizzerie, pub
VIA VENETO	2	170	17	Attività artigianali tipo botteghe: parrucchiere,
VIA VENETO	SNC	2017	08	Alberghi senza ristorante
VIA VILAFRANCA	34	71	22	Ristoranti, trattorie, osterie, pizzerie, pub
VIA VILAFRANCA	36	40	11	Uffici, agenzie, studi professionali
VIALE CIRCE	10	37	11	Uffici, agenzie, studi professionali
VIALE CIRCE	116	250	07	Alberghi con ristorante
VIALE CIRCE	116	300	22	Ristoranti, trattorie, osterie, pizzerie, pub
VIALE CIRCE	122	175	22	Ristoranti, trattorie, osterie, pizzerie, pub
VIALE CIRCE	146	50	11	Uffici, agenzie, studi professionali
VIALE CIRCE	150	414	07	Alberghi con ristorante
VIALE CIRCE	154	420	07	Alberghi con ristorante
VIALE CIRCE	226	140	24	Bar, caffè, pasticceria
VIALE CIRCE	244	300	07	Alberghi con ristorante
VIALE CIRCE	*	80	05	Stabilimenti balneari
VIALE CIRCE	*	100	05	Stabilimenti balneari
VIALE CIRCE	*	100	05	Stabilimenti balneari
VIALE CIRCE	*	101	05	Stabilimenti balneari
VIALE CIRCE	*	122	05	Stabilimenti balneari
VIALE CIRCE	*	1193	05	Stabilimenti balneari
VIALE CIRCE	SNC	13	01	Musei, biblioteche, scuole, associazioni, luoghi culto
VIALE CIRCE	SNC	15	01	Musei, biblioteche, scuole, associazioni, luoghi culto
VIALE CIRCE	SNC	15	05	Stabilimenti balneari
VIALE CIRCE	SNC	15	24	Bar, caffè, pasticceria
VIALE CIRCE	SNC	20	05	Stabilimenti balneari
VIALE CIRCE	SNC	21	05	Stabilimenti balneari
VIALE CIRCE	SNC	25	05	Stabilimenti balneari
VIALE CIRCE	SNC	28	05	Stabilimenti balneari
VIALE CIRCE	SNC	34	05	Stabilimenti balneari
VIALE CIRCE	SNC	35	05	Stabilimenti balneari
VIALE CIRCE	SNC	40	05	Stabilimenti balneari
VIALE CIRCE	SNC	40	24	Bar, caffè, pasticceria
VIALE CIRCE	SNC	44	05	Stabilimenti balneari
VIALE CIRCE	SNC	45	05	Stabilimenti balneari
VIALE CIRCE	SNC	87	05	Stabilimenti balneari
VIALE CIRCE	SNC	90	05	Stabilimenti balneari
VIALE CIRCE	SNC	90	24	Bar, caffè, pasticceria
VIALE CIRCE	SNC	90	05	Stabilimenti balneari
VIALE CIRCE	SNC	100	05	Stabilimenti balneari
VIALE CIRCE	SNC	100	05	Stabilimenti balneari
VIALE CIRCE	SNC	110	05	Stabilimenti balneari
VIALE CIRCE	SNC	115	05	Stabilimenti balneari
VIALE CIRCE	SNC	200	05	Stabilimenti balneari
VIALE CIRCE	SNC	238	05	Stabilimenti balneari
VIALE CIRCE	SNC	328	05	Stabilimenti balneari
VIALE CIRCE	SNC	1260	01	Musei, biblioteche, scuole, associazioni, luoghi culto
VIALE EUROPA	1	30	24	Bar, caffè, pasticceria
VIALE EUROPA	10	35	15	Negozi particolari, quali filatelia, tende e tessu

INDIRIZZO	CIV.	MQ	CAT.	DESCRIZIONE
VIALE EUROPA	20	78	11	Uffici, agenzie, studi professionali
VIALE EUROPA	24	20	11	Uffici, agenzie, studi professionali
VIALE EUROPA	33	40	11	Uffici, agenzie, studi professionali
VIALE EUROPA	41	110	13	Negozi abbigliamento, calzature, libreria, cartole
VIALE EUROPA	56	35	11	Uffici, agenzie, studi professionali
VIALE EUROPA	61	94	25	Supermercato, pane e pasta, macelleria, salumio e
VIALE EUROPA	67	30	25	Supermercato, pane e pasta, macelleria, salumio e
VIALE EUROPA	67	82	11	Uffici, agenzie, studi professionali
VIALE EUROPA	73	75	17	Attività artigianali tipo botteghe: parrucchiere,
VIALE EUROPA	77	39	17	Attività artigianali tipo botteghe: parrucchiere,
VIALE EUROPA	79	58	25	Supermercato, pane e pasta, macelleria, salumio e
VIALE EUROPA	79	82	25	Supermercato, pane e pasta, macelleria, salumio e
VIALE EUROPA	91	80	13	Negozi abbigliamento, calzature, libreria, cartole
VIALE EUROPA	101	33	17	Attività artigianali tipo botteghe: parrucchiere,
VIALE EUROPA	102	30	17	Attività artigianali tipo botteghe: parrucchiere,
VIALE EUROPA	116	35	14	Edicola, farmacia, tabaccaio, plurilicenze
VIALE EUROPA	131	88	24	Bar, caffè, pasticceria
VIALE EUROPA	133	124	25	Supermercato, pane e pasta, macelleria, salumio e
VIALE EUROPA	135	110	14	Edicola, farmacia, tabaccaio, plurilicenze
VIALE EUROPA	160	31	13	Negozi abbigliamento, calzature, libreria, cartole
VIALE EUROPA	160	35	11	Uffici, agenzie, studi professionali
VIALE EUROPA	163	29	14	Edicola, farmacia, tabaccaio, plurilicenze
VIALE EUROPA	163	65	11	Uffici, agenzie, studi professionali
VIALE EUROPA	165	38	17	Attività artigianali tipo botteghe: parrucchiere,
VIALE EUROPA	166	15	12	Banche e istituti di credito
VIALE EUROPA	166	83	11	Uffici, agenzie, studi professionali
VIALE EUROPA	172	31	17	Attività artigianali tipo botteghe: parrucchiere,
VIALE EUROPA	174	60	17	Attività artigianali tipo botteghe: parrucchiere,
VIALE EUROPA	175	30	11	Uffici, agenzie, studi professionali
VIALE EUROPA	176	79	13	Negozi abbigliamento, calzature, libreria, cartole
VIALE EUROPA	186	100	25	Supermercato, pane e pasta, macelleria, salumio e
VIALE EUROPA	198	39	14	Edicola, farmacia, tabaccaio, plurilicenze
VIALE EUROPA	*	36	11	Uffici, agenzie, studi professionali
VIALE EUROPA	*	65	13	Negozi abbigliamento, calzature, libreria, cartole
VIALE EUROPA	*	1239	28	Ipermercati di generi misti
VIALE EUROPA	*	60	22	Ristoranti, trattorie, osterie, pizzerie, pub
VIALE EUROPA	SNC	12	16	Banchi di mercato beni durevoli
VIALE EUROPA	SNC	20	16	Banchi di mercato beni durevoli
VIALE EUROPA	SNC	20	16	Banchi di mercato beni durevoli
VIALE EUROPA	SNC	20	16	Banchi di mercato beni durevoli
VIALE EUROPA	SNC	20	16	Banchi di mercato beni durevoli
VIALE EUROPA	SNC	20	16	Banchi di mercato beni durevoli
VIALE EUROPA	SNC	20	16	Banchi di mercato beni durevoli
VIALE EUROPA	SNC	20	16	Banchi di mercato beni durevoli
VIALE EUROPA	SNC	20	16	Banchi di mercato beni durevoli
VIALE EUROPA	SNC	24	29	Banchi di mercato genere alimentari
VIALE EUROPA	SNC	24	16	Banchi di mercato beni durevoli
VIALE EUROPA	SNC	24	16	Banchi di mercato beni durevoli
VIALE EUROPA	SNC	24	16	Banchi di mercato beni durevoli
VIALE EUROPA	SNC	24	16	Banchi di mercato beni durevoli
VIALE EUROPA	SNC	24	16	Banchi di mercato beni durevoli
VIALE EUROPA	SNC	24	16	Banchi di mercato beni durevoli
VIALE EUROPA	SNC	24	16	Banchi di mercato beni durevoli
VIALE EUROPA	SNC	24	16	Banchi di mercato beni durevoli
VIALE EUROPA	SNC	24	29	Banchi di mercato genere alimentari
VIALE EUROPA	SNC	24	16	Banchi di mercato beni durevoli
VIALE EUROPA	SNC	24	16	Banchi di mercato beni durevoli
VIALE EUROPA	SNC	24	16	Banchi di mercato beni durevoli



INDIRIZZO	CIV.	MQ	CAT.	DESCRIZIONE
VIALE EUROPA	SNC	24	16	Banchi di mercato beni durevoli
VIALE EUROPA	SNC	24	16	Banchi di mercato beni durevoli
VIALE EUROPA	SNC	24	16	Banchi di mercato beni durevoli
VIALE EUROPA	SNC	24	16	Banchi di mercato beni durevoli
VIALE EUROPA	SNC	24	16	Banchi di mercato beni durevoli
VIALE EUROPA	SNC	24	16	Banchi di mercato beni durevoli
VIALE EUROPA	SNC	24	16	Banchi di mercato beni durevoli
VIALE EUROPA	SNC	24	16	Banchi di mercato beni durevoli
VIALE EUROPA	SNC	24	16	Banchi di mercato beni durevoli
VIALE EUROPA	SNC	24	16	Banchi di mercato beni durevoli
VIALE EUROPA	SNC	24	16	Banchi di mercato beni durevoli
VIALE EUROPA	SNC	24	16	Banchi di mercato beni durevoli
VIALE EUROPA	SNC	24	16	Banchi di mercato beni durevoli
VIALE EUROPA	SNC	24	16	Banchi di mercato beni durevoli
VIALE EUROPA	SNC	24	29	Banchi di mercato genere alimentari
VIALE EUROPA	SNC	24	16	Banchi di mercato beni durevoli
VIALE EUROPA	SNC	24	16	Banchi di mercato beni durevoli
VIALE EUROPA	SNC	24	29	Banchi di mercato genere alimentari
VIALE EUROPA	SNC	24	16	Banchi di mercato beni durevoli
VIALE EUROPA	SNC	24	16	Banchi di mercato beni durevoli
VIALE EUROPA	SNC	24	16	Banchi di mercato beni durevoli
VIALE EUROPA	SNC	24	16	Banchi di mercato beni durevoli
VIALE EUROPA	SNC	24	16	Banchi di mercato beni durevoli
VIALE EUROPA	SNC	24	16	Banchi di mercato beni durevoli
VIALE EUROPA	SNC	24	16	Banchi di mercato beni durevoli
VIALE EUROPA	SNC	24	16	Banchi di mercato beni durevoli
VIALE EUROPA	SNC	24	16	Banchi di mercato beni durevoli
VIALE EUROPA	SNC	24	16	Banchi di mercato beni durevoli
VIALE EUROPA	SNC	24	16	Banchi di mercato beni durevoli
VIALE EUROPA	SNC	24	16	Banchi di mercato beni durevoli
VIALE EUROPA	SNC	24	29	Banchi di mercato genere alimentari
VIALE EUROPA	SNC	24	16	Banchi di mercato beni durevoli
VIALE EUROPA	SNC	24	16	Banchi di mercato beni durevoli
VIALE EUROPA	SNC	24	16	Banchi di mercato beni durevoli
VIALE EUROPA	SNC	24	16	Banchi di mercato beni durevoli
VIALE EUROPA	SNC	24	16	Banchi di mercato beni durevoli
VIALE EUROPA	SNC	24	16	Banchi di mercato beni durevoli
VIALE EUROPA	SNC	24	16	Banchi di mercato beni durevoli
VIALE EUROPA	SNC	24	16	Banchi di mercato beni durevoli
VIALE EUROPA	SNC	24	16	Banchi di mercato beni durevoli
VIALE EUROPA	SNC	24	16	Banchi di mercato beni durevoli
VIALE EUROPA	SNC	24	16	Banchi di mercato beni durevoli
VIALE EUROPA	SNC	24	16	Banchi di mercato beni durevoli
VIALE EUROPA	SNC	24	29	Banchi di mercato genere alimentari
VIALE EUROPA	SNC	24	16	Banchi di mercato beni durevoli
VIALE EUROPA	SNC	24	16	Banchi di mercato beni durevoli
VIALE EUROPA	SNC	24	16	Banchi di mercato beni durevoli
VIALE EUROPA	SNC	24	16	Banchi di mercato beni durevoli
VIALE EUROPA	SNC	24	16	Banchi di mercato beni durevoli
VIALE EUROPA	SNC	24	16	Banchi di mercato beni durevoli
VIALE EUROPA	SNC	24	16	Banchi di mercato beni durevoli
VIALE EUROPA	SNC	24	16	Banchi di mercato beni durevoli
VIALE EUROPA	SNC	24	16	Banchi di mercato beni durevoli
VIALE EUROPA	SNC	24	16	Banchi di mercato beni durevoli
VIALE EUROPA	SNC	24	16	Banchi di mercato beni durevoli
VIALE EUROPA	SNC	28	16	Banchi di mercato beni durevoli

INDIRIZZO	CIV.	MQ	CAT.	DESCRIZIONE
VIALE EUROPA	SNC	28	16	Banchi di mercato beni durevoli
VIALE EUROPA	SNC	28	16	Banchi di mercato beni durevoli
VIALE EUROPA	SNC	28	29	Banchi di mercato genere alimentari
VIALE EUROPA	SNC	28	16	Banchi di mercato beni durevoli
VIALE EUROPA	SNC	28	16	Banchi di mercato beni durevoli
VIALE EUROPA	SNC	28	16	Banchi di mercato beni durevoli
VIALE EUROPA	SNC	28	16	Banchi di mercato beni durevoli
VIALE EUROPA	SNC	28	16	Banchi di mercato beni durevoli
VIALE EUROPA	SNC	28	29	Banchi di mercato genere alimentari
VIALE EUROPA	SNC	28	16	Banchi di mercato beni durevoli
VIALE EUROPA	SNC	28	16	Banchi di mercato beni durevoli
VIALE EUROPA	SNC	28	29	Banchi di mercato genere alimentari
VIALE EUROPA	SNC	28	16	Banchi di mercato beni durevoli
VIALE EUROPA	SNC	28	16	Banchi di mercato beni durevoli
VIALE EUROPA	SNC	28	16	Banchi di mercato beni durevoli
VIALE EUROPA	SNC	28	16	Banchi di mercato beni durevoli
VIALE EUROPA	SNC	28	16	Banchi di mercato beni durevoli
VIALE EUROPA	SNC	28	16	Banchi di mercato beni durevoli
VIALE EUROPA	SNC	28	16	Banchi di mercato beni durevoli
VIALE EUROPA	SNC	28	16	Banchi di mercato beni durevoli
VIALE EUROPA	SNC	28	16	Banchi di mercato beni durevoli
VIALE EUROPA	SNC	28	16	Banchi di mercato beni durevoli
VIALE EUROPA	SNC	32	29	Banchi di mercato genere alimentari
VIALE EUROPA	SNC	32	16	Banchi di mercato beni durevoli
VIALE EUROPA	SNC	32	16	Banchi di mercato beni durevoli
VIALE EUROPA	SNC	32	29	Banchi di mercato genere alimentari
VIALE EUROPA	SNC	32	16	Banchi di mercato beni durevoli
VIALE EUROPA	SNC	32	16	Banchi di mercato beni durevoli
VIALE EUROPA	SNC	32	16	Banchi di mercato beni durevoli
VIALE EUROPA	SNC	32	16	Banchi di mercato beni durevoli
VIALE EUROPA	SNC	32	29	Banchi di mercato genere alimentari
VIALE EUROPA	SNC	32	16	Banchi di mercato beni durevoli
VIALE EUROPA	SNC	32	29	Banchi di mercato genere alimentari
VIALE EUROPA	SNC	32	16	Banchi di mercato beni durevoli
VIALE EUROPA	SNC	32	16	Banchi di mercato beni durevoli
VIALE EUROPA	SNC	32	16	Banchi di mercato beni durevoli
VIALE EUROPA	SNC	32	16	Banchi di mercato beni durevoli
VIALE EUROPA	SNC	32	16	Banchi di mercato beni durevoli
VIALE EUROPA	SNC	32	16	Banchi di mercato beni durevoli
VIALE EUROPA	SNC	32	16	Banchi di mercato beni durevoli
VIALE EUROPA	SNC	32	16	Banchi di mercato beni durevoli
VIALE EUROPA	SNC	32	16	Banchi di mercato beni durevoli
VIALE EUROPA	SNC	32	16	Banchi di mercato beni durevoli
VIALE EUROPA	SNC	32	29	Banchi di mercato genere alimentari
VIALE EUROPA	SNC	32	16	Banchi di mercato beni durevoli
VIALE EUROPA	SNC	32	16	Banchi di mercato beni durevoli

INDIRIZZO	CIV.	MQ	CAT.	DESCRIZIONE
VIALE EUROPA	SNC	32	16	Banchi di mercato beni durevoli
VIALE EUROPA	SNC	32	16	Banchi di mercato beni durevoli
VIALE EUROPA	SNC	32	16	Banchi di mercato beni durevoli
VIALE EUROPA	SNC	32	16	Banchi di mercato beni durevoli
VIALE EUROPA	SNC	32	16	Banchi di mercato beni durevoli
VIALE EUROPA	SNC	32	16	Banchi di mercato beni durevoli
VIALE EUROPA	SNC	32	16	Banchi di mercato beni durevoli
VIALE EUROPA	SNC	32	16	Banchi di mercato beni durevoli
VIALE EUROPA	SNC	32	16	Banchi di mercato beni durevoli
VIALE EUROPA	SNC	32	16	Banchi di mercato beni durevoli
VIALE EUROPA	SNC	32	16	Banchi di mercato beni durevoli
VIALE EUROPA	SNC	32	16	Banchi di mercato beni durevoli
VIALE EUROPA	SNC	32	16	Banchi di mercato beni durevoli
VIALE EUROPA	SNC	32	16	Banchi di mercato beni durevoli
VIALE EUROPA	SNC	32	16	Banchi di mercato beni durevoli
VIALE EUROPA	SNC	32	16	Banchi di mercato beni durevoli
VIALE EUROPA	SNC	32	16	Banchi di mercato beni durevoli
VIALE EUROPA	SNC	32	16	Banchi di mercato beni durevoli
VIALE EUROPA	SNC	32	16	Banchi di mercato beni durevoli
VIALE EUROPA	SNC	32	16	Banchi di mercato beni durevoli
VIALE EUROPA	SNC	32	29	Banchi di mercato genere alimentari
VIALE EUROPA	SNC	32	16	Banchi di mercato beni durevoli
VIALE EUROPA	SNC	32	16	Banchi di mercato beni durevoli
VIALE EUROPA	SNC	32	16	Banchi di mercato beni durevoli
VIALE EUROPA	SNC	32	16	Banchi di mercato beni durevoli
VIALE EUROPA	SNC	32	29	Banchi di mercato genere alimentari
VIALE EUROPA	SNC	32	16	Banchi di mercato beni durevoli
VIALE EUROPA	SNC	32	16	Banchi di mercato beni durevoli
VIALE EUROPA	SNC	32	16	Banchi di mercato beni durevoli
VIALE EUROPA	SNC	32	16	Banchi di mercato beni durevoli
VIALE EUROPA	SNC	32	16	Banchi di mercato beni durevoli
VIALE EUROPA	SNC	32	16	Banchi di mercato beni durevoli
VIALE EUROPA	SNC	32	16	Banchi di mercato beni durevoli
VIALE EUROPA	SNC	32	16	Banchi di mercato beni durevoli
VIALE EUROPA	SNC	32	16	Banchi di mercato beni durevoli
VIALE EUROPA	SNC	32	16	Banchi di mercato beni durevoli
VIALE EUROPA	SNC	32	16	Banchi di mercato beni durevoli
VIALE EUROPA	SNC	32	16	Banchi di mercato beni durevoli
VIALE EUROPA	SNC	32	16	Banchi di mercato beni durevoli
VIALE EUROPA	SNC	32	29	Banchi di mercato genere alimentari
VIALE EUROPA	SNC	32	16	Banchi di mercato beni durevoli
VIALE EUROPA	SNC	32	16	Banchi di mercato beni durevoli
VIALE EUROPA	SNC	32	16	Banchi di mercato beni durevoli
VIALE EUROPA	SNC	32	16	Banchi di mercato beni durevoli
VIALE EUROPA	SNC	32	16	Banchi di mercato beni durevoli
VIALE EUROPA	SNC	32	16	Banchi di mercato beni durevoli
VIALE EUROPA	SNC	32	16	Banchi di mercato beni durevoli
VIALE EUROPA	SNC	32	16	Banchi di mercato beni durevoli
VIALE EUROPA	SNC	32	16	Banchi di mercato beni durevoli
VIALE EUROPA	SNC	36	16	Banchi di mercato beni durevoli
VIALE EUROPA	SNC	36	16	Banchi di mercato beni durevoli
VIALE EUROPA	SNC	36	29	Banchi di mercato genere alimentari

INDIRIZZO	CIV.	MQ	CAT.	DESCRIZIONE
VIALE EUROPA	SNC	36	16	Banchi di mercato beni durevoli
VIALE EUROPA	SNC	36	16	Banchi di mercato beni durevoli
VIALE EUROPA	SNC	36	29	Banchi di mercato genere alimentari
VIALE EUROPA	SNC	36	29	Banchi di mercato genere alimentari
VIALE EUROPA	SNC	36	16	Banchi di mercato beni durevoli
VIALE EUROPA	SNC	36	08	Alberghi senza ristorante
VIALE EUROPA	SNC	36	16	Banchi di mercato beni durevoli
VIALE EUROPA	SNC	36	16	Banchi di mercato beni durevoli
VIALE EUROPA	SNC	36	16	Banchi di mercato beni durevoli
VIALE EUROPA	SNC	36	16	Banchi di mercato beni durevoli
VIALE EUROPA	SNC	40	16	Banchi di mercato beni durevoli
VIALE EUROPA	SNC	40	16	Banchi di mercato beni durevoli
VIALE EUROPA	SNC	40	16	Banchi di mercato beni durevoli
VIALE EUROPA	SNC	40	16	Banchi di mercato beni durevoli
VIALE EUROPA	SNC	40	16	Banchi di mercato beni durevoli
VIALE EUROPA	SNC	40	16	Banchi di mercato beni durevoli
VIALE EUROPA	SNC	44	08	Alberghi senza ristorante
VIALE EUROPA	SNC	48	16	Banchi di mercato beni durevoli
VIALE EUROPA	SNC	50	08	Alberghi senza ristorante
VIALE EUROPA	SNC	115	11	Uffici, agenzie, studi professionali
VLE CIRCE 3 TRAVERSA	SNC	117	05	Stabilimenti balneari
VLE CIRCE 4 TRAVERSA	SNC	236	05	Stabilimenti balneari
VLE CIRCE 5 TRAVERSA	SNC	100	05	Stabilimenti balneari
VLE CIRCE 5 TRAVERSA	SNC	156	05	Stabilimenti balneari
VLE CIRCE 10 TRAVERSA	SNC	80	05	Stabilimenti balneari
VLE CIRCE 11 TRAVERSA	SNC	100	05	Stabilimenti balneari
VLE CIRCE 26 TRAVERSA	SNC	100	05	Stabilimenti balneari
VLE DELLA VITTORIA	1	1102	13	Negozi abbigliamento, calzature, libreria, cartole
VLE DELLA VITTORIA	2	695	12	Banche e istituti di credito
VLE DELLA VITTORIA	4	10	11	Uffici, agenzie, studi professionali
VLE DELLA VITTORIA	4	190	11	Uffici, agenzie, studi professionali
VLE DELLA VITTORIA	5	14	11	Uffici, agenzie, studi professionali
VLE DELLA VITTORIA	5	36	11	Uffici, agenzie, studi professionali
VLE DELLA VITTORIA	5	85	11	Uffici, agenzie, studi professionali
VLE DELLA VITTORIA	5	200	11	Uffici, agenzie, studi professionali
VLE DELLA VITTORIA	8	38	11	Uffici, agenzie, studi professionali
VLE DELLA VITTORIA	11	20	13	Negozi abbigliamento, calzature, libreria, cartole
VLE DELLA VITTORIA	11	23	24	Bar, caffè, pasticceria
VLE DELLA VITTORIA	13	62	24	Bar, caffè, pasticceria
VLE DELLA VITTORIA	16	30	13	Negozi abbigliamento, calzature, libreria, cartole
VLE DELLA VITTORIA	16	61	25	Supermercato, pane e pasta, macelleria, salumio e
VLE DELLA VITTORIA	20	23	13	Negozi abbigliamento, calzature, libreria, cartole
VLE DELLA VITTORIA	20	45	24	Bar, caffè, pasticceria
VLE DELLA VITTORIA	21	15	11	Uffici, agenzie, studi professionali
VLE DELLA VITTORIA	24	5	17	Attività artigianali tipo botteghe: parrucchiere,
VLE DELLA VITTORIA	33	22	11	Uffici, agenzie, studi professionali
VLE DELLA VITTORIA	33	92	17	Attività artigianali tipo botteghe: parrucchiere,
VLE DELLA VITTORIA	36	36	17	Attività artigianali tipo botteghe: parrucchiere,
VLE DELLA VITTORIA	39	20	11	Uffici, agenzie, studi professionali
VLE DELLA VITTORIA	40	35	24	Bar, caffè, pasticceria
VLE DELLA VITTORIA	41	70	11	Uffici, agenzie, studi professionali
VLE DELLA VITTORIA	43	30	13	Negozi abbigliamento, calzature, libreria, cartole
VLE DELLA VITTORIA	49	100	13	Negozi abbigliamento, calzature, libreria, cartole
VLE DELLA VITTORIA	50	70	11	Uffici, agenzie, studi professionali
VLE DELLA VITTORIA	51	16	11	Uffici, agenzie, studi professionali
VLE DELLA VITTORIA	53	50	11	Uffici, agenzie, studi professionali
VLE DELLA VITTORIA	53	53	11	Uffici, agenzie, studi professionali

INDIRIZZO	CIV.	MQ	CAT.	DESCRIZIONE
VLE DELLA VITTORIA	53	55	11	Uffici, agenzie, studi professionali
VLE DELLA VITTORIA	53	100	11	Uffici, agenzie, studi professionali
VLE DELLA VITTORIA	54	120	11	Uffici, agenzie, studi professionali
VLE DELLA VITTORIA	55	47	22	Ristoranti, trattorie, osterie, pizzerie, pub
VLE DELLA VITTORIA	56	75	13	Negozi abbigliamento, calzature, libreria, cartole
VLE DELLA VITTORIA	56	489	12	Banche e istituti di credito
VLE DELLA VITTORIA	59	49	24	Bar, caffè, pasticceria
VLE DELLA VITTORIA	60	62	13	Negozi abbigliamento, calzature, libreria, cartole
VLE DELLA VITTORIA	64	80	13	Negozi abbigliamento, calzature, libreria, cartole
VLE DELLA VITTORIA	65	90	11	Uffici, agenzie, studi professionali
VLE DELLA VITTORIA	74	192	22	Ristoranti, trattorie, osterie, pizzerie, pub
VLE DELLA VITTORIA	78	136	13	Negozi abbigliamento, calzature, libreria, cartole
VLE DELLA VITTORIA	80	44	13	Negozi abbigliamento, calzature, libreria, cartole
VLE DELLA VITTORIA	82	29	13	Negozi abbigliamento, calzature, libreria, cartole
VLE DELLA VITTORIA	84	38	13	Negozi abbigliamento, calzature, libreria, cartole
VLE DELLA VITTORIA	86	32	25	Supermercato, pane e pasta, macelleria, salumio e
VLE DELLA VITTORIA	86	45	13	Negozi abbigliamento, calzature, libreria, cartole
VLE DELLA VITTORIA	88	100	11	Uffici, agenzie, studi professionali
VLE DELLA VITTORIA	90	42	13	Negozi abbigliamento, calzature, libreria, cartole
VLE DELLA VITTORIA	96	40	11	Uffici, agenzie, studi professionali
VLE DELLA VITTORIA	98	90	13	Negozi abbigliamento, calzature, libreria, cartole
VLE DELLA VITTORIA	102	90	13	Negozi abbigliamento, calzature, libreria, cartole
VLE DELLA VITTORIA	104	100	11	Uffici, agenzie, studi professionali
VLE DELLA VITTORIA	116	300	12	Banche e istituti di credito
VLE DELLA VITTORIA	136	100	11	Uffici, agenzie, studi professionali
VLE DELLA VITTORIA	138	130	11	Uffici, agenzie, studi professionali
VLE DELLA VITTORIA	142	77	13	Negozi abbigliamento, calzature, libreria, cartole
VLE DELLA VITTORIA	148	48	13	Negozi abbigliamento, calzature, libreria, cartole
VLE DELLA VITTORIA	150	30	11	Uffici, agenzie, studi professionali
VLE DELLA VITTORIA	150	88	11	Uffici, agenzie, studi professionali
VLE DELLA VITTORIA	164	100	22	Ristoranti, trattorie, osterie, pizzerie, pub
VLE DELLA VITTORIA	SNC	30	14	Edicola, farmacia, tabaccaio, plurilicenze
VLE DELLA VITTORIA	SNC	40	13	Negozi abbigliamento, calzature, libreria, cartole
VLE DELLA VITTORIA	SNC	70	17	Attività artigianali tipo botteghe: parrucchiere,
VLE DELLE INDUSTRIE	3	240	26	Plurilicenze alimentari e/o miste
VLE DELLE INDUSTRIE	5	120	27	Ortofrutta, pescherie, fiori e piante, pizza al ta
VLE DELLE INDUSTRIE	29	30	17	Attività artigianali tipo botteghe: parrucchiere,
VLE DELLE INDUSTRIE	50	475	01	Musei, biblioteche, scuole, associazioni, luoghi culto
VLE DELLE INDUSTRIE	52	5	17	Attività artigianali tipo botteghe: parrucchiere,
VLE DELLE INDUSTRIE	52	260	17	Attività artigianali tipo botteghe: parrucchiere,
VLE DELLE INDUSTRIE	52	300	11	Uffici, agenzie, studi professionali
VLE DELLE INDUSTRIE	54	145	17	Attività artigianali tipo botteghe: parrucchiere,
VLE DELLE INDUSTRIE	56	330	03	Autorimesse e magazzini senza alcuna vendita di
VLE DELLE INDUSTRIE	68	10	17	Attività artigianali tipo botteghe: parrucchiere,
VLE DELLE INDUSTRIE	68	120	17	Attività artigianali tipo botteghe: parrucchiere,
VLE DELLE INDUSTRIE	68	180	25	Supermercato, pane e pasta, macelleria, salumio e
VLE DELLE INDUSTRIE	68	400	03	Autorimesse e magazzini senza alcuna vendita di
VLE DELLE INDUSTRIE	70	0	20	Attività industriali con capannoni di produzione
VLE DELLE INDUSTRIE	70	20	17	Attività artigianali tipo botteghe: parrucchiere,
VLE DELLE INDUSTRIE	70	32	18	Attività artigianali tipo botteghe: falegname, idr
VLE DELLE INDUSTRIE	70	380	20	Attività industriali con capannoni di produzione
VLE DELLE INDUSTRIE	82	100	25	Supermercato, pane e pasta, macelleria, salumio e
VLE DELLE INDUSTRIE	82	150	25	Supermercato, pane e pasta, macelleria, salumio e
VLE DELLE INDUSTRIE	*	14	17	Attività artigianali tipo botteghe: parrucchiere,
VLE DELLE INDUSTRIE	*	40	17	Attività artigianali tipo botteghe: parrucchiere,
VLE DELLE INDUSTRIE	*	48	24	Bar, caffè, pasticceria
VLE DELLE INDUSTRIE	*	60	17	Attività artigianali tipo botteghe: parrucchiere,

INDIRIZZO	CIV.	MQ	CAT.	DESCRIZIONE
VLE DELLE INDUSTRIE	*	140	17	Attività artigianali tipo botteghe: parrucchiere,
VLE DELLE INDUSTRIE	*	322	17	Attività artigianali tipo botteghe: parrucchiere,
VLE DELLE INDUSTRIE	*	395	25	Supermercato, pane e pasta, macelleria, salumio e
VLE DELLE INDUSTRIE	SNC	27	18	Attività artigianali tipo botteghe: falegname, idr
VLE DELLE INDUSTRIE	SNC	92	17	Attività artigianali tipo botteghe: parrucchiere,
VLE DELLE INDUSTRIE	SNC	100	19	Carrozzeria, autofficina, elettrauto
VLE DELLE INDUSTRIE	SNC	105	13	Negozi abbigliamento, calzature, libreria, cartole
VLE DELLE INDUSTRIE	SNC	170	18	Attività artigianali tipo botteghe: falegname, idr
VLE DELLE INDUSTRIE	SNC	190	06	Esposizioni, autosaloni
VLE DELLE INDUSTRIE	SNC	192	18	Attività artigianali tipo botteghe: falegname, idr
VLE DELLE INDUSTRIE	SNC	250	13	Negozi abbigliamento, calzature, libreria, cartole
VLE DELLE INDUSTRIE	SNC	350	13	Negozi abbigliamento, calzature, libreria, cartole
VLE DELLE INDUSTRIE	SNC	400	13	Negozi abbigliamento, calzature, libreria, cartole
VLE DELLE INDUSTRIE	SNC	410	17	Attività artigianali tipo botteghe: parrucchiere,
VLE EUROPA	28	60	17	Attività artigianali tipo botteghe: parrucchiere,
VLE EUROPA	80	105	11	Uffici, agenzie, studi professionali
VLE EUROPA	91	80	13	Negozi abbigliamento, calzature, libreria, cartole
VLE EUROPA	SNC	558	11	Uffici, agenzie, studi professionali
VLE LEONARDO DA VINCI	SNC	50	11	Uffici, agenzie, studi professionali
VLE LEONARDO DA VINCI	SNC	57	11	Uffici, agenzie, studi professionali
VLE LEONARDO DA VINCI	SNC	710	25	Supermercato, pane e pasta, macelleria, salumio e
VLE PRIAMO (LIDO DI ENEA)	SNC	23	27	Ortofrutta, pescherie, fiori e piante, pizza al ta
VLE VITT. BACHELET	2	80	13	Negozi abbigliamento, calzature, libreria, cartole
VLE VITT. BACHELET	3	50	11	Uffici, agenzie, studi professionali
VLE VITT. BACHELET	12	25	18	Attività artigianali tipo botteghe: falegname, idr
VLE VITT. BACHELET	14	100	22	Ristoranti, trattorie, osterie, pizzerie, pub
VLE VITT. BACHELET	20	10	17	Attività artigianali tipo botteghe: parrucchiere,
VLE VITT. BACHELET	24	85	24	Bar, caffè, pasticceria
VLE VITT. BACHELET	38	41	13	Negozi abbigliamento, calzature, libreria, cartole
VLE VITT. BACHELET	42	90	13	Negozi abbigliamento, calzature, libreria, cartole
VLE VITT. BACHELET	48	250	12	Banche e istituti di credito
VLE VITT. BACHELET	SNC	30	17	Attività artigianali tipo botteghe: parrucchiere,
	SNC	10	11	Uffici, agenzie, studi professionali
	SNC	16	27	Ortofrutta, pescherie, fiori e piante, pizza al ta
	SNC	20	05	Stabilimenti balneari
	SNC	20	18	Attività artigianali tipo botteghe: falegname, idr
	SNC	22	11	Uffici, agenzie, studi professionali
	SNC	25	11	Uffici, agenzie, studi professionali
	SNC	28	25	Supermercato, pane e pasta, macelleria, salumio e
	SNC	30	11	Uffici, agenzie, studi professionali
	SNC	30	01	Musei, biblioteche, scuole, associazioni, luoghi culto
	SNC	35	13	Negozi abbigliamento, calzature, libreria, cartole
	SNC	36	17	Attività artigianali tipo botteghe: parrucchiere,
	SNC	40	11	Uffici, agenzie, studi professionali
	SNC	40	17	Attività artigianali tipo botteghe: parrucchiere,
	SNC	40	13	Negozi abbigliamento, calzature, libreria, cartole
	SNC	42	17	Attività artigianali tipo botteghe: parrucchiere,
	SNC	50	11	Uffici, agenzie, studi professionali
	SNC	50	25	Supermercato, pane e pasta, macelleria, salumio e
	SNC	50	11	Uffici, agenzie, studi professionali
	SNC	58	18	Attività artigianali tipo botteghe: falegname, idr
	SNC	63	11	Uffici, agenzie, studi professionali
	SNC	73	11	Uffici, agenzie, studi professionali
	SNC	74	22	Ristoranti, trattorie, osterie, pizzerie, pub
	SNC	75	22	Ristoranti, trattorie, osterie, pizzerie, pub
	SNC	150	17	Attività artigianali tipo botteghe: parrucchiere,
	SNC	200	17	Attività artigianali tipo botteghe: parrucchiere,

INDIRIZZO	CIV.	MQ	CAT.	DESCRIZIONE
	SNC	1678	07	Alberghi con ristorante

CIV=civico; CAT=categoria; MQ=superficie (mq)

**Allegato 14 – Riepilogo utenze condominiali a ruolo**

Riepilogo condomini	n° famiglie	n° civici	mq superficie	n° componenti	n° famiglie per componenti					
					da 1	da 2	da 3	da 4	da 5	oltre 5
condomini da 5 famiglie	1.045	209	77.718	2.676	241	195	443	119	42	5
condomini da 6 famiglie	804	134	58.868	2.123	166	127	386	91	23	11
condomini da 7 famiglie	658	94	49.741	1.683	145	113	307	76	15	2
condomini da 8 famiglie	624	78	44.939	1.553	146	122	280	58	17	1
condomini da 9 famiglie	504	56	36.627	1.294	104	85	256	45	12	2
condomini da 10 famiglie	420	42	29.961	1.127	71	67	216	57	8	1
condomini da 11 famiglie	385	35	28.104	969	84	73	180	41	7	0
condomini da 12 famiglie	372	31	27.716	973	75	55	192	40	8	2
condomini da 13 famiglie	351	27	25.650	881	85	57	161	42	5	1
condomini da 14 famiglie	140	10	9.841	354	29	24	76	7	3	1
condomini da 15 famiglie	330	22	24.356	911	56	37	179	47	10	1
condomini da 16 famiglie	256	16	18.608	665	51	41	127	35	1	1
condomini da 17 famiglie	323	19	22.761	840	64	65	141	42	11	0
condomini da 18 famiglie	162	9	11.305	410	26	43	78	13	0	2
condomini da 19 famiglie	190	10	14.658	487	40	26	101	23	0	0
condomini da 20 famiglie	140	7	10.008	345	39	22	63	10	3	3
condomini da 21 famiglie	21	1	1.309	52	4	4	12	1	0	0
condomini da 22 famiglie	154	7	11.830	420	22	22	93	11	5	1
condomini da 23 famiglie	92	4	5.451	242	22	13	38	16	2	1
condomini da 24 famiglie	120	5	7.713	289	30	28	48	11	3	0
condomini da 25 famiglie	50	2	3.077	132	8	11	25	3	3	0
condomini da 26 famiglie	52	2	3.297	129	11	11	27	0	3	0
condomini da 27 famiglie	54	2	4.157	148	9	15	14	13	3	0
condomini da 28 famiglie	28	1	2.367	59	12	2	13	1	0	0
condomini da 29 famiglie	29	1	1.520	89	3	5	9	11	1	0
condomini da 30 famiglie	120	4	6.719	313	19	13	84	4	0	0
condomini da 33 famiglie	33	1	2.003	91	7	1	18	7	0	0
condomini da 34 famiglie	68	2	4.893	176	18	8	30	10	0	2
condomini da 38 famiglie	38	1	2.638	89	10	7	19	2	0	0
condomini da 40 famiglie	80	2	5.708	219	12	10	45	13	0	0
condomini da 42 famiglie	42	1	3.832	123	8	8	13	8	2	3
condomini da 55 famiglie	55	1	4.615	122	24	8	15	5	1	2
condomini da 69 famiglie	69	1	4.012	179	15	4	45	4	1	0
condomini da 70 famiglie	70	1	4.029	199	9	12	30	19	0	0
<b>totale</b>	<b>7.879</b>	<b>838</b>	<b>570.031</b>	<b>20.362</b>	<b>1.665</b>	<b>1.334</b>	<b>3.764</b>	<b>885</b>	<b>189</b>	<b>42</b>



**Allegato 15 – Riepilogo utenze non domestiche a ruolo**

	<b>CLASSIFICAZIONE UTENZE NON DOMESTICHE (IN BASE AL DPR 158/99)</b>	<b>n° utenze</b>
<b>01</b>	Musei, biblioteche, scuole, associazioni, luoghi culto	<b>38</b>
<b>02</b>	Cinematografi e teatri	<b>19</b>
<b>03</b>	Autorimesse e magazzini senza alcuna vendita diretta	<b>15</b>
<b>04</b>	Campeggi, distributori carburanti, impianti sportivi	<b>29</b>
<b>05</b>	Stabilimenti balneari	<b>53</b>
<b>06</b>	Esposizioni, autosaloni, mostre, aree fieristiche	<b>25</b>
<b>07</b>	Alberghi con ristorante	<b>18</b>
<b>08</b>	Alberghi senza ristorante	<b>32</b>
<b>09</b>	Case di cura e riposo	<b>5</b>
<b>11</b>	Uffici, agenzie, studi professionali	<b>353</b>
<b>12</b>	Banche e istituti di credito	<b>18</b>
<b>13</b>	Negozi abbigliamento, calzature, libreria, cartoleria, altri beni durevoli	<b>347</b>
<b>14</b>	Edicola, farmacia, tabaccaio, plurilicenze	<b>54</b>
<b>15</b>	Negozi particolari quali filatelia, tende e tessuti, tappeti, cappelli e ombrelli, antiquariato	<b>5</b>
<b>16</b>	Banchi di mercato di beni durevoli	<b>186</b>
<b>17</b>	Attività artigianali tipo botteghe: parrucchiere, barbiere, estetista.	<b>287</b>
<b>18</b>	Attività artigianali tipo botteghe: falegname, idraulico, fabbro, elettricista, tipografo, imbianchino	<b>98</b>
<b>19</b>	Carrozzeria, autofficina, elettrauto	<b>19</b>
<b>20</b>	Attività industriali con capannoni di produzione	<b>10</b>
<b>21</b>	Attività artigianali di produzione beni specifici	<b>7</b>
<b>22</b>	Ristoranti, trattorie, osterie, pizzerie, pub	<b>126</b>
<b>23</b>	Mense, birrerie, amburgherie	<b>1</b>
<b>24</b>	Bar, caffè, pasticceria, gelateria	<b>142</b>
<b>25</b>	Supermercato, pane e pasta, macelleria, salumi e formaggi, generi alimentari	<b>107</b>
<b>26</b>	Plurilicenze alimentari e/o miste	<b>13</b>
<b>27</b>	Ortofrutta, pescherie, fiori e piante, pizza al taglio	<b>53</b>
<b>28</b>	Ipermercati di generi misti	<b>9</b>
<b>29</b>	Banchi di mercato genere alimentari	<b>27</b>

**Allegato 16 – Dotazione contenitori per ciascuna famiglia/zona di raccolta****ZONA RACCOLTA DOMICILIARE**

<b>FRAZIONE MERCEOLOGICA RACCOLTA</b>	<b>UMIDO</b>	<b>CARTA CARTONE</b>	<b>VETRO</b>	<b>IMBALLAGGI IN PLASTICA E METALLI</b>	<b>SECCO RESIDUO</b>	<b>“VERDE”</b>
Modalità	Porta a porta	Porta a porta	Porta a porta	Porta a porta	Porta a porta	A chiamata - su prenotazione
Contenitori per utenze domestiche singole	Sottolavello, mastello	Mastello	Mastello	Sacchi	Mastello	Sacchi rafia
Contenitori per utenze domestiche condominiali	Sottolavello, bidone carrellato	Bidone carrellato, cassonetto	Bidone carrellato	Bidone carrellato, cassonetto	Bidone carrellato, cassonetto	-
Contenitori per utenze non domestiche	Mastello, bidone carrellato	Bidone carrellato, cassonetto	Mastello, bidone carrellato	Bidone carrellato, cassonetto	Bidone carrellato, cassonetto	-
Altro	Sacchi biodegradabili	Raccolta cartone "a vetrina" per le utenze ND	No	No	No	-

**ZONA RACCOLTA DOMICILIARE (Centro storico)**

<b>FRAZIONE MERCEOLOGICA RACCOLTA</b>	<b>UMIDO</b>	<b>CARTA CARTONE</b>	<b>VETRO</b>	<b>IMBALLAGGI IN PLASTICA E METALLI</b>	<b>SECCO RESIDUO</b>	<b>“VERDE”</b>
Modalità	Porta a porta	Porta a porta	Porta a porta	Porta a porta	Porta a porta	A chiamata - su prenotazione
Contenitori per utenze domestiche singole	Sottolavello, mastello	Mastello	Mastello	Sacchi	Sacchi	Sacchi in rafia
Contenitori per utenze domestiche condominiali	Sottolavello, bidone carrellato	Bidone carrellato, cassonetto	Bidone carrellato	Bidone carrellato, cassonetto	Bidone carrellato, cassonetto	-
Contenitori per utenze non domestiche	Mastello, bidone carrellato	Bidone carrellato, cassonetto	Mastello, bidone carrellato	Bidone carrellato, cassonetto	Bidone carrellato, cassonetto	-
Altro	Sacchi biodegradabili	Raccolta cartone "a vetrina" per le utenze ND	No	No	No	-

**ZONA RACCOLTA STRADALE**

<b>FRAZIONE MERCEOLOGICA RACCOLTA</b>	<b>UMIDO</b>	<b>CARTA CARTONE</b>	<b>VETRO</b>	<b>IMBALLAGGI IN PLASTICA E METALLI</b>	<b>SECCO RESIDUO</b>	<b>“VERDE”</b>
Modalità	Porta a porta	Porta a porta	Porta a porta	Porta a porta	Porta a porta	A chiamata - su prenotazione
Contenitori per utenze domestiche singole	Sottolavello	No	No	No	No	Sacchi in rafia
Contenitori per utenze domestiche condominiali	Sottolavello	No	No	No	No	-
Altro	Sacchi biodegradabili		No	No	No	-

**Allegato 17 – Fornitura di massima dei materiali d'uso per le utenze del Comune di Terracina**

<b>Attrezzature</b>	<b>dotazione per utenza</b>	<b>Totale (indicativo)</b>
Sacchetti Umido Mater-Bi	180	5.606.685
Sottolavello Umido	1	31.148
Mastelli 25 litri Umido	1	10.383
Bidone carrellato 120 litri Umido	1	974
Bidone carrellato 240 litri Umido	1	424
Mastelli 30 litri Vetro	1	11.323
Bidone carrellato 120 litri Vetro	1	634
Bidone carrellato 240 litri Vetro	1	645
Campana stradale 2,4 mc Vetro	1	53
Mastelli 30 litri carta	1	12.274
Bidone carrellato 120 litri carta	1	396
Bidone carrellato 240 litri carta	1	495
Bidone carrellato 360 litri carta	1	378
Cassonetto 660 litri carta	1	10
Cassonetto 1100 litri carta	1	142
Sacchetti 100 litri imballaggi leggeri	60	672.144
Bidone carrellato 240 litri imballaggi leggeri	1	664
Bidone carrellato 360 litri imballaggi leggeri	1	483
Cassonetto 660 litri imballaggi leggeri	1	20
Cassonetto 1100 litri imballaggi leggeri	1	375
Sacchi 70 litri residuo	60	1.903
Mastello 30 litri residuo	1	10.886
Bidone carrellato 120 litri residuo	1	337
Bidone carrellato 240 litri residuo	1	535
Bidone carrellato 360 litri residuo	1	483
Cassonetto 660 litri residuo	1	0
Cassonetto 1100 litri residuo	1	227
Sacchi rafia verde	4	8.400
Compostiere	1	1.000

Si richiede la stesura del piano di posizionamento cestini dovranno essere considerate le indicazioni minime di seguito riportate.

1. Posizionamento di almeno 1 cestino presso tutte le fermate autobus.
2. Nelle aree a verde e nelle zone in cui sono presenti panchine dovrà essere inserito almeno un cestino ogni 2 panchine.
3. Posizionamento di almeno 2 cestini e/o cestoni nelle aree antistanti le seguenti strutture:
  - asili nido
  - scuole materne
  - scuole primarie
  - scuole secondarie
  - scuole superiori

- strutture sanitarie
- Uffici postali
- farmacie
- biblioteca, Villa Sartirana (area di pregio)
- sede comunale e uffici delocalizzati del Comune
- casa di riposo
- Chiese e oratori

4. Nelle aree parcheggio dovrà essere previsto almeno un cestino ogni 10 posti auto; in ogni caso dovrà essere presente un cestino in ogni area parcheggio.

5. Nelle vie a forte presenza di attività commerciali e di servizio dovrà essere posizionato un cestino e/o cestone ogni 3 esercizi e in generale in base alle esigenze specifiche.

6. Sulle piste ciclabili deve essere garantito un congruo numero di cestini con particolare attenzione alle aree ove è minore la presenza residenziale.

**Allegato 18 – Caratteristiche tecniche minimali dei materiali d'uso/contenitori**

La fornitura per qualità, requisiti e caratteristiche tecniche dei prodotti richiesti dovrà essere conforme o corrispondente a quella descritta nel Capitolato speciale d'Appalto e/o riportata nelle seguenti schede tecniche sintetiche, nonché rispondenti alla normativa di settore. Si precisa che, per il principio di equivalenza, verranno accettati materiali, dispositivi e sistemi di funzionamento simili e/o migliorativi in grado di svolgere la stessa funzione di quelli indicati sulle specifiche tecniche, il tutto dimostrato con documentazione adeguata quale relazione tecnica dettagliata, depliant e relativa campionatura.

**Sacchetti biodegradabili da 10 litri**

Rif.	Specifica	Descrizione
1	Materiale	Materiale biodegradabile e compostabile al 100%. I sacchi devono essere resistenti ai liquidi, alle sollecitazioni meccaniche e all'invecchiamento.
2	Colore	Neutro opaco
3	Stampaggio	stampa monocromatica di logo e scritte di dimensioni minime 25x30 cm, secondo le specifiche dell'appaltatore
4	Dimensioni indicative	Larghezza 420 mm Altezza 450 mm
5	Compostabilità	Il materiale deve essere dichiarato idonea per il compostaggio a norma UNI EN 13432
6	Confezione/ Modalità fornitura	mazzette o rotoli da 60 pezzi

Eliminato:

Eliminato: ¶

Tabella formattata

Eliminato: Il peso non deve essere inferiore a 15 gr/mq.

Eliminato: ¶

Eliminato: 5

Eliminato: 6

Eliminato: 8

Eliminato: 6

**Sacchi da 70 litri**

Rif.	Specifica	Descrizione
1	Materiale	HD
2	Colore	Grigio Semitrasparente
3	Stampaggio	Stampa monocromatica di logo e scritte di dimensioni minime 25x30 cm, secondo le specifiche dell'appaltatore
4	Dimensioni indicative	c.a 100 (70) litri nominali
5	Confezione/ Modalità fornitura	Mazzette o rotoli da 60 pezzi

Eliminato: 100 (

Eliminato: )

Eliminato: ¶

Eliminato: ¶

Eliminato: s

Eliminato: 5

Eliminato: 8

Eliminato: m

**Sacchi da 100 litri**

Rif.	Specifica	Descrizione
1	Materiale	HD
2	Colore	Giallo Semitrasparente
3	Stampaggio	Stampa monocromatica di logo e scritte di dimensioni minime 25x30 cm, secondo le specifiche dell'appaltatore.
4	Dimensioni indicative	c.a 100 (70) litri nominali
5	Confezione/ Modalità fornitura	Mazzette o rotoli da 60 pezzi

Tabella formattata

**Contenitori da 10 litri - biopattumiera**

Rif.	Specifica	Descrizione
1	Materiale	Polipropilene, atossico e riciclabile al 100% tramite stampaggio ad iniezione, resistente agli urti, agli agenti chimici e biologici, stabilizzato ai raggi U.V. e infrarossi
2	Forma	Tronco-piramidale a base rettangolare con spigoli arrotondati, strutturata per traspirazione del sacchetto e l'aerazione del rifiuto, con fondo dotato di scanalature e facilmente lavabile; con aperture per consentire l'arieggiamento ed evitare l'ingresso degli insetti; facilmente rimovibile e sostituibile
3	Colore	Marrone (tipo RAL 8003)
4	Coperchio	Coperchio ancorato al fusto
5	Manico	Manico d'acciaio zincato o di plastica

Eliminato: ¶

Tabella formattata

Eliminato: p

Eliminato: t

Eliminato: c

Eliminato: m

**Contenitori da 25/30/35 litri**

Rif.	Specifica	Descrizione
1	Materiale	Polipropilene riciclato al 100% tramite stampaggio ad iniezione, resistente agli attacchi chimici e biologici
2	Forma	Tronco-piramidale a base quadrangolare con spigoli arrotondati e superfici lisce antiaderenti (interna ed esterna)
3	Colore	Secondo le specifiche della committenza
4	Stampaggio	Marcatura applicata sulla parte esterna dei contenitori con logo e descrizione rifiuti da fornire da parte della committenza alla conferma d'ordine. Marcatura indelebile personalizzata in posizione di facile lettura con numerazione progressiva, riprodotta anche su codice a barre, identificativa del contenitore
5	Impilabilità	Realizzazione di sagomatura complementare tra coperchio e fondo che favorisca la sovrapposizione verticale di più contenitori evitando fenomeni di scivolamento e oscillazione che renderebbero precario l'equilibrio delle pile
6	Coperchio	Ancorato al fusto con cerniere idonee e strutturato in maniera tale da garantire la tenuta alle infiltrazioni d'acqua ed insetti, oltre a limitare il più possibile la fuoriuscita di cattivi odori
7	Apertura coperchi	Il coperchio dovrà garantire l'apertura per almeno 180° dalla posizione di chiusura.
8	Chiusura coperchi	Maniglia di sollevamento con sistema di bloccaggio automatico del coperchio per evitare fenomeni di randagismo.
9	Manico	Manico tubolare
10	Impugnatura manico	Il manico dovrà essere sagomato in modo da agevolare la presa del contenitore per il trasporto e lo scarico all'interno del mezzo.
11	Impugnatura fondo	Sagomatura del fondo del corpo dei contenitori che consenta un'agevole impugnatura per ribaltamento durante lo svuotamento all'interno del mezzo.
12	Assemblaggio	Al fine di minimizzare i tempi di distribuzione alle utenze, il trasporto e la fornitura dei contenitori all'aggiudicatario dovrà avvenire con gli stessi già assemblati al fusto almeno per quanto riguarda le seguenti parti: manico, trasponder e dispositivi di visibilità notturna, marcature personalizzate.

Eliminato: ¶

¶  
¶  
¶  
¶

Eliminato: ¶

Tabella formattata

**Contenitori da 70 litri**

Rif.	Specifica	Descrizione
1	Materiale	Polipropilene stabilizzato ai raggi UV, resistente agli attacchi chimici, biologici, al gelo e al calore
2	Forma	A parallelepipedo o a tronco di piramide a base quadrata con spigoli arrotondati, superficie interna ed esterna completamente liscia, bordo superiore rinforzato per risvolto sacchi
3	Stampaggio	Applicazione sulla parte esterna dei contenitori di logo e descrizione rifiuti con serigrafia da fornire da parte della committenza alla conferma dell'ordine. Marcatura indelebile personalizzata in posizione di facile lettura con numerazione progressiva, riprodotta anche su codice a barre, identificativa del contenitore
4	Colore	Secondo le specifiche della committenza (grigio)
6	Coperchio	Il coperchio deve essere ancorato al fusto con cerniere idonee e strutturato in maniera tale da garantire la tenuta alle infiltrazioni d'acqua ed insetti, oltre a limitare il più possibile la fuoriuscita di cattivi odori
7	Apertura coperchio	Il coperchio dovrà garantire l'apertura per almeno 180° dalla posizione di chiusura
8	Impugnatura fondo	Sagomatura del fondo del corpo dei contenitori che consenta un'agevole impugnatura per ribaltamento durante lo svuotamento all'interno del mezzo.
9	Assemblaggio	Al fine di minimizzare i tempi di distribuzione alle utenze, la fornitura dei contenitori all'aggiudicatario dovrà avvenire con gli stessi già assemblati al fusto almeno per quanto riguarda le seguenti parti: dispositivi di visibilità notturna, marcature personalizzate.

Eliminato: ¶

Eliminato: Rif.

... [1]

**Bidoni carrellati da 120, 240, 360 litri**

Rif.	Specifica	Descrizione
1	Materiale	Polietilene alta densità (HDPE) di prima fusione, garantito e certificato totalmente riciclabile, resistente ai raggi U.V. e infrarossi, agli acidi ed alcali, alle alte e basse temperature/polietilene vergine ad alta densità stabilizzato ai raggi UV, resistente agli attacchi chimici, biologici, al gelo e al calore
2	Forma	Attacco "a pettine" ricavato per fusione sul bordo anteriore della vasca; superfici lisce antiaderenti, assenza di bordi taglienti e spigoli vivi; maniglie posteriori per ottimizzare la movimentazione ottenute in fase di stampaggio;
3	Visibilità	segnaletica d'ingombro, secondo normativa. Dovrà essere applicato un apposito adesivo indicanti la tipologia dei materiali (file fornito dall'appaltatore) da applicare sulla parte anteriore del contenitore, realizzati in PVC e stampati in quadricromia su fondo bianco. Le dimensioni degli adesivi saranno indicati dall'appaltatore in base alle capacità dei contenitori stessi.
4	Dispositivo di sollevamento	Attacco "maschio" DIN a pettine frontale come da norma UNI EN 840
5	Coperchio	Incernierato in più punti/a libro ribaltabile sul retro e dotato di maniglie per l'apertura completa a ribalta/ di due prese per il sollevamento. Asta rotazione coperchio in HDPE
6	Ruote	Due ruote posteriori rivestite in gomma/in gomma piena di diametro non inferiore a 200 mm con assale di collegamento in acciaio di qualità, zincato elettronicamente;
7	Colore	Secondo le specifiche della committenza

Eliminato: e

Eliminato: 360

Formattato: Mantieni con il successivo

**Cassonetti da 660-1100 litri**

Rif.	Specifica	Descrizione
1	Materiale	polietilene ad alta densità (HDPE) riciclabile al 100% tramite stampaggio ad iniezione, stabilizzato ai raggi UV, resistente agli attacchi chimici, biologici, al gelo e al calore
2	Vasca	Stampata in un unico pezzo, con superfici lisce antiaderenti; perimetralmente provvista di 4 maniglie e priva di spigoli vivi; fondo munito di foro per lo scarico e tappo in polietilene
3	Dispositivo di sollevamento	attacco "maschio" DIN ed a pettine frontale rinforzato come da norma UNI EN 840-3
4	Coperchio	piano incernierato al bordo posteriore
5	Ruote	Quattro ruote piroettanti/pivotanti di diametro non inferiore a 200 mm di cui due con dispositivo di frenatura integrale
6	Visibilità	Segnaletica stradale rifrangente, secondo normativa Dovrà essere applicato un apposito adesivo indicanti la tipologia dei materiali (file fornito dall'appaltatore) da applicare sulla parte anteriore del contenitore, realizzati in PVC e stampati in quadricromia su fondo bianco. Le dimensioni degli adesivi saranno indicati dall'appaltatore in base alle capacità dei contenitori stessi.
7	Colori	Secondo le specifiche della committenza

Tabella formattata

**Campane da 2,5-3mc**

Rif.	Specifica	Descrizione
1	Forma	campane a struttura rotonda
2	Base	a perfetta tenuta per evitare qualsiasi fuoriuscita di rifiuti
3	Materiale	poliestere rinforzato con fibra di vetro o polietilene stabilizzato ai raggi UV
4	Sistema di svuotamento	a doppio gancio
5	Sistema di conferimento	almeno due oblò d'inserimento rifiuti
6	Sistema di segnalazione	a norma di legge (strisce catarifrangenti)
7	Volume utilizzabile	intorno a 2500 litri
8	Colori	Secondo le specifiche della committenza (verde)

**Sacchi in rafia**

Rif.	Specifica	Descrizione
1	Materiale	Rafia di polipropilene laminato min 60 gr/mq, addivata con UVS (per rendere più resistente il tessuto all'azione degradante della luce solare).
2	Colore	Secondo le specifiche dell'Amministrazione (verde)
3	Stampaggio	Stampa monocromatica di logo e scritte di dimensioni minime 25x30 cm, secondo le specifiche dell'Amministrazione
4	Dimensioni indicative	min (60-70)x(110-120) cm (bocca x lunghezza), volume di c.a 150 litri nominali
5	Forma	Rettangolare piana o a "cuscino"
6	Rifinitura	Orlo alla bocca e doppia cucitura al fondo
7	Chiusura	Laccetto o cordino scorrevole applicato alla bocca per chiudere il sacco una volta riempito (sacco alla marinare) oppure laccetto cucito per chiusura a ciuffo
8	Confezione/ Modalità fornitura	Mazzette o rotoli da 4 pezzi (secondo le specifiche dell'Amministrazione)

Tabella formattata

Eliminato: Il peso non deve essere inferiore a 15 gr/mq.

Eliminato: ¶

Eliminato: 5

Eliminato: 6

**Compostiere domestiche da 250/350 litri**

Rif.	Specifica	Descrizione
1	Materiale	polipropilene 100 % riciclato o plastica riciclata, resistente ai raggi UV ed agli agenti chimici;
2	Colore	Secondo le specifiche dell'Amministrazione (verde)
3	Stampaggio	Stampa monocromatica di logo e scritte di dimensioni minime 25x30 cm, secondo le specifiche dell'Amministrazione; in particolare sulla parete esterna riportare la scritta "COMPOSTAGGIO DOMESTICO" in caratteri chiaramente leggibili (forma, dimensioni e colore da concordare successivamente con la Committenza).
4	Dimensioni indicative	volume di circa 300 litri nominali
5	Pareti	struttura modulare particolarmente robusta (1 cm ca. di spessore) con pareti termoisolanti, sistema di nervature e/o fori distribuiti su tutta la superficie; inoltre dovrà essere cernierata
6	Portelli	su almeno uno dei lati, nella parte bassa, di dimensioni tali da consentire un agevole accesso ed il prelievo del compost maturo; tale portello dovrà essere dotato di sistema di bloccaggio sia in posizione di chiusura che in posizione di apertura. Il portello per il prelievo dovrà essere dotato di maniglia di apertura
7	Aperture	almeno n. 1 con coperchio che consenta un accoppiamento a tenuta tra coperchio e corpo del contenitore tale da consentire un'agevole introduzione del materiale dall'alto
8	Accessori	- attivatore enzimatico in polvere ed attrezzo per il rivoltaggio del compost; - manuale d'uso illustrato ed istruzioni di montaggio;
9	Sistema aerazione	adeguato a garantire il ricircolo totale dell'aria, in modo da evitare fenomeni di fermentazione anaerobica ed il rilascio di cattivi odori tramite feritoie o fori di aerazione che permettano una migliore aerazione interna, il massimo interscambio con il terreno e l'aria, una conservazione del giusto grado di umidità e la protezione dal dilavamento; inoltre, oltre a garantire una buona aerazione del materiale organico conferito ed un adeguato sistema di ossigenazione dello stesso, il manufatto dovrà essere realizzato in maniera da impedire l'ingresso o lo scoperchiamento del contenitore da parte di animali
10	Identificazione	numerazione progressiva univoca, il sistema (targhetta, marcatura a caldo, serigrafia, etc.) adoperato dovrà garantire l'indelebilità anche sottoposta agli agenti atmosferici (garanzia di almeno 5 anni)

Tabella formattata

Eliminato: 5

Eliminato: 6

Tabella formattata

Nota1. Per quanto riguarda gli adesivi e/o le scritte/didascalie da apporre ai contenitori/materiali d'uso, riportanti logo, denominazione del Comune di Terracina, tipologia di raccolta ecc., l'Appaltatore dovrà tener conto della linea grafica fornita dall'Amministrazione stessa.

Per tutti i contenitori destinati alla raccolta domiciliare della frazione secca residua, si prevede la predisposizione per l'alloggiamento di microchip ottenuta in fase di stampaggio e posta inferiormente al bordo anteriore della vasca.

Nota2. si richiede che i contenitori per la raccolta domiciliare (non carrellati) siano dotati di manico antirandagismo e preferibilmente impilabili ovvero tali da ridurre al minimo l'ingombro all'interno delle abitazioni..



**Aspetto antinfortunistico ed estetico**

I materiali/contenitori dovranno essere progettati mediante l'analisi dei rischi obiettivi cui sono destinati e costituiti, tenendo presente tali analisi.

Dovranno essere realizzati in maniera tale che in ogni condizione di utilizzo, ivi comprese le operazioni di manutenzione, siano comunque soddisfatte tutte le condizioni di sicurezza e di tutela previste dalla vigente normativa.

Nessun particolare dei contenitori dovrà costituire rischio per la sicurezza di utenti diversi e/o operatori incaricati alla movimentazione o alla manutenzione degli stessi, progettando e costruendo gli stessi per essere movimentati in modo sicuro, inserendo idonei accessori per poter afferrare e manovrare gli stessi con sicurezza.

Nella realizzazione costruttiva dei contenitori dovranno essere particolarmente curate le rifiniture e tutti gli elementi accessibili, che dovranno essere privi di spigoli vivi e/o superfici rugose o taglienti, eliminando gli inconvenienti che possano provocare danni di qualsiasi genere (tagli, schiacciamenti, cesoiamenti, ecc.) sia al personale, che agli utenti.

Gli sportelli o altri elementi mobili dovranno essere costruiti in considerazione delle condizioni d'uso, tenendo presente di quanto é necessario e prevedibile per evitare disagio, fatica e altre forme ergonomicamente non corrette, inserendo proiezioni o elementi idonei a proteggere le persone esposte ai rischi provocati da elementi mobili.

**Cestini gettacarte/sacchi (caratteristiche minimali da concordare con l'Amministrazione)**

Ogni cestino e cestone dovrà comunque avere un proprio numero identificativo e riportare nome e logo dell'Amministrazione Comunale.

**Allegato 19 – Dotazione minima Centro Raccolta Materiali**

<b>RIFIUTI</b>	<b>CONTENITORE</b>	
sfalci e potature	2 container	30 mc
vetro	1 container	30 mc
ingombranti	2 container	30 mc
metalli	1 container	30 mc
legno	1 container	30 mc
carta	1 container	30 mc
cartone	1 pressa	20 mc
plastica	1 pressa	20 mc
inerti	2 container	10 mc
pneumatici	2 container	30 mc
imballaggi secondari/misti	1 container	30 mc
RAEE r1 - freddo e clima	1 cassone	30 mc
RAEE r2 - altri grandi b.	1 cassone	30 mc
RAEE r3 - tv e monitor	2 cont. da	500 lt
RAEE r4 - it e consumer e.	2 cont. da	500 lt
RAEE r5 - sorgenti luminose	2 cont. da	500 lt
oli minerali	1 cont. da	500 lt
oli vegetali	2 cont. da	500 lt
Batterie	2 cont. da	500 lt
Vernici	1 cont. da	1 mc
Altro (pile, farmaci, ecc.)	cont. vari	

**Allegato 20 – Elenco Personale Terracina**

Nr.	Qualifica	Livello	Data Nascita
1	Impiegato	8	11/04/1947
2	Impiegato	6A	13/04/1948
3	Impiegato	6A	01/03/1960
4	Impiegato	7A	07/09/1960
5	Impiegato	6A	29/01/1989
1	Autista	4A	16/01/1952
2	Autista	4A	27/05/1952
3	Autista	4A	14/03/1953
4	Autista	4A	22/04/1954
5	Autista	3A	23/05/1954
6	Autista	4A	12/10/1956
7	Autista	4A	03/06/1959
8	Autista	3A	23/12/1959
9	Autista	4A	19/10/1960
10	Autista	4B	04/01/1962
11	Autista	4A	23/06/1962
12	Autista	4A	02/11/1962
13	Autista	4A	10/12/1962
14	Autista	3A	25/07/1965
15	Autista	4A	09/10/1967
1	Nett-Aut	3B	26/12/1947
2	Nett-Aut	3B	29/01/1956
3	Nett-Aut	3B	01/10/1959
4	Nett-Aut	3B	02/02/1963
5	Nett-Aut	3B	26/02/1976
1	Operaio	2A	13/01/1947
2	Operaio	4A	11/05/1948
3	Operaio	3A	15/09/1952
4	Operaio	2A	04/10/1952

Nr.	Qualifica	Livello	Data Nascita
5	Operaio	4A	11/11/1952
6	Operaio	3A	27/08/1953
7	Operaio	3A	16/10/1955
8	Operaio	4A	30/11/1956
9	Operaio	3A	03/06/1957
10	Operaio	2B	12/12/1959
11	Operaio	2A	13/01/1960
12	Operaio	2A	26/04/1961
13	Operaio	3A	04/05/1961
14	Operaio	2B	04/08/1961
15	Operaio	2A	02/10/1961
16	Operaio	2A	19/04/1962
17	Operaio	3B	15/04/1963
18	Operaio	4A	20/05/1963
19	Operaio	2A	06/10/1964
20	Operaio	2A	04/12/1964
21	Operaio	2A	02/06/1965
22	Operaio	2A	21/07/1965
23	Operaio	2B	27/10/1966
24	Operaio	2A	05/06/1967
25	Operaio	2A	05/10/1968
26	Operaio	2A	13/11/1968
27	Operaio	2B	15/05/1969
28	Operaio	2B	10/10/1969
29	Operaio	2B	13/10/1969
30	Operaio	2B	28/06/1971
31	Operaio	2B	09/11/1972
32	Operaio	2B	17/02/1973
33	Operaio	2B	23/07/1976
34	Operaio	2B	13/02/1977

59      TOTALE

**Allegato 21 – Dati gestione personale anni 2011-2012**

**A) Anno 2011**

giorno	Totale	Riposi	Ferie	Malattia	Infortuni	Permesso	altro	al lavoro
01-gen	59	8	14	6	1	0	0	30
02-gen	59	34	1	1	1	0	0	22
03-gen	59	4	2	1	1	0	1	50
04-gen	59	4	2	1	1	0	1	50
05-gen	59	5	3	2	1	0	0	48
06-gen	59	4	12	1	1	0	0	41
07-gen	59	2	2	1	0	0	1	53
08-gen	59	3	3	1	1	0	2	49
09-gen	59	36	4	1	1	0	0	17
10-gen	59	4	3	3	1	1	0	47
11-gen	59	5	3	3	1	1	3	43
12-gen	59	5	2	5	1	0	0	46
13-gen	59	3	2	4	1	1	4	44
14-gen	59	1	3	6	1	0	1	47
15-gen	59	3	5	6	1	0	0	44
16-gen	59	38	1	2	0	0	0	18
17-gen	59	4	1	1	1	1	4	47
18-gen	59	4	2	5	1	1	3	43
19-gen	59	6	1	8	1	0	0	43
20-gen	59	1	3	8	1	1	0	45
21-gen	59	2	1	8	1	1	1	45
22-gen	59	3	6	8	0	0	0	42
23-gen	59	40	0	1	0	0	0	18
24-gen	59	4	0	5	1	0	1	48
25-gen	59	5	2	5	1	0	1	45
26-gen	59	3	3	5	1	0	1	46
27-gen	59	3	2	5	1	1	1	46
28-gen	59	3	3	7	1	2	0	43
29-gen	59	1	3	7	1	1	0	46
30-gen	59	40	0	1	1	0	0	17
31-gen	59	3	1	0	1	1	2	51
01-feb	64	5	1	4	1	0	1	52
02-feb	64	3	1	3	1	0	3	53
03-feb	64	2	1	4	1	0	0	56

giorno	Totale	Riposi	Ferie	Malattia	Infortuni	Permesso	altro	al lavoro
04-feb	64	2	2	4	1	0	2	53
05-feb	64	1	2	4	1	0	0	56
06-feb	64	47	0	0	0	0	0	17
07-feb	64	4	3	2	1	1	0	53
08-feb	64	5	4	2	1	0	1	51
09-feb	64	3	3	3	1	0	0	54
10-feb	64	2	1	3	1	1	1	55
11-feb	64	2	1	4	1	2	1	53
12-feb	64	2	3	5	1	3	1	49
13-feb	64	45	1	0	0	0	0	18
14-feb	64	45	1	0	0	0	0	18
15-feb	64	4	5	2	1	0	0	52
16-feb	59	5	2	2	1	0	2	47
17-feb	59	1	3	3	1	2	0	49
18-feb	59	3	4	3	1	0	1	47
19-feb	59	2	4	4	1	0	1	47
20-feb	64	41	1	0	0	0	0	22
21-feb	59	4	5	3	1	0	2	44
22-feb	59	5	5	5	1	0	0	43
23-feb	59	3	5	4	1	1	0	45
24-feb	59	2	3	4	1	2	0	47
25-feb	59	3	6	3	1	1	3	42
26-feb	59	2	7	3	1	2	1	43
27-feb	59	36	4	1	1	0	1	16
28-feb	59	6	4	3	1	1	1	43
01-mar	59	6	3	4	1	0	2	43
02-mar	59	4	3	5	1	0	0	46
03-mar	59	3	4	4	1	0	3	44
04-mar	59	1	5	6	1	0	0	46
05-mar	59	1	4	4	1	1	0	48
06-mar	59	40	0	2	0	0	0	17
07-mar	59	5	4	2	1	0	0	47
08-mar	59	6	2	2	1	0	0	48
09-mar	59	2	0	3	1	2	1	50
10-mar	59	3	3	4	1	0	0	48
11-mar	59	1	5	5	1	2	3	42
12-mar	59	2	5	6	2	0	0	44
13-mar	59	39	0	2	0	0	0	18

giorno	Totale	Riposi	Ferie	Malattia	Infortuni	Permesso	altro	al lavoro
14-mar	59	4	2	2	1	1	2	47
15-mar	59	5	4	4	1	0	0	45
16-mar	59	3	4	5	1	0	1	45
17-mar	59	2	9	6	1	0	0	41
18-mar	59	2	6	6	1	0	0	44
19-mar	59	2	5	6	1	0	0	45
20-mar	59	37	1	2	0	0	0	19
21-mar	59	4	3	4	1	0	1	46
22-mar	59	5	2	5	1	1	0	45
23-mar	59	4	3	4	1	1	0	46
24-mar	59	2	5	6	1	0	0	45
25-mar	59	1	5	7	0	1	0	45
26-mar	59	3	6	7	0	1	0	42
27-mar	59	41	0	0	0	0	0	18
28-mar	59	5	2	4	0	3	0	45
29-mar	59	5	1	3	0	3	1	46
30-mar	59	2	1	4	0	2	1	49
31-mar	59	3	2	3	1	0	3	47
01-apr	59	1	4	6	1	0	1	46
02-apr	59	1	6	6	1	0	0	45
03-apr	59	38	0	2	0	0	0	19
04-apr	59	4	4	3	1	0	2	45
05-apr	59	5	2	3	2	1	3	43
06-apr	59	3	5	5	2	0	1	43
07-apr	59	3	1	4	2	0	2	47
08-apr	59	2	5	3	2	0	0	47
09-apr	59	3	1	2	2	0	0	51
10-apr	59	40	0	0	1	0	0	18
11-apr	59	4	1	2	2	0	2	48
12-apr	59	3	2	3	1	1	2	47
13-apr	59	5	3	6	1	1	0	43
14-apr	59	2	2	5	1	1	0	48
15-apr	59	2	3	6	1	0	1	46
16-apr	59	2	2	4	1	1	1	48
17-apr	59	40	1	0	1	0	0	17
18-apr	59	4	4	2	1	1	3	44
19-apr	59	6	2	4	0	1	0	46
20-apr	73	3	3	4	1	1	1	60

giorno	Totale	Riposi	Ferie	Malattia	Infortuni	Permesso	altro	al lavoro
21-apr	73	1	2	4	1	0	0	65
22-apr	73	2	1	2	1	0	0	67
23-apr	73	2	6	1	1	0	0	63
24-apr	73	41	0	0	1	0	0	31
25-apr	73	11	15	2	0	1	0	44
26-apr	73	5	3	2	0	1	0	62
27-apr	73	5	4	1	1	1	0	61
28-apr	73	1	5	2	1	3	0	61
29-apr	73	5	7	2	1	1	0	57
30-apr	73	4	4	4	1	1	0	59
01-mag	73	46	1	2	1	0	0	23
02-mag	73	7	4	2	1	0	1	58
03-mag	73	6	5	3	0	0	1	58
04-mag	73	4	2	2	1	0	0	64
05-mag	77	2	4	2	1	0	2	66
06-mag	77	4	4	2	1	0	1	65
07-mag	77	4	6	3	1	0	1	62
08-mag	77	48	1	1	1	0	0	26
09-mag	77	7	6	1	1	0	4	58
10-mag	77	4	4	3	1	0	0	65
11-mag	77	5	2	4	1	1	0	64
12-mag	77	2	3	3	1	1	0	67
13-mag	77	9	3	3	2	1	3	56
14-mag	77	3	6	5	2	7	0	54
15-mag	77	51	1	3	0	0	0	22
16-mag	77	7	3	4	2	10	3	48
17-mag	77	5	2	4	2	6	2	56
18-mag	77	5	2	5	2	1	2	60
19-mag	77	3	1	4	2	2	1	64
20-mag	77	3	2	4	2	4	1	61
21-mag	77	3	7	5	3	3	1	55
22-mag	77	50	1	1	1	0	0	24
23-mag	77	9	1	4	3	0	0	60
24-mag	77	7	0	4	2	0	0	64
25-mag	77	4	0	5	3	0	2	63
26-mag	77	3	0	5	3	0	1	65
27-mag	77	3	1	5	3	0	3	62
28-mag	77	4	5	8	4	3	0	53

giorno	Totale	Riposi	Ferie	Malattia	Infortuni	Permesso	altro	al lavoro
29-mag	77	51	1	1	1	0	1	22
30-mag	77	5	3	5	4	5	2	53
31-mag	77	7	5	4	3	2	2	54
01-giu	77	6	4	7	3	0	1	56
02-giu	77	3	2	7	3	0	1	61
03-giu	77	4	5	6	3	0	2	57
04-giu	77	3	2	7	3	1	1	60
05-giu	77	48	1	1	1	0	0	26
06-giu	77	4	2	3	3	0	1	64
07-giu	77	5	2	3	3	1	0	63
08-giu	77	7	5	3	3	1	2	56
09-giu	77	4	6	5	4	0	0	58
10-giu	77	3	4	6	4	0	0	60
11-giu	77	6	5	5	4	0	0	57
12-giu	77	43	3	2	1	0	0	28
13-giu	77	5	3	4	2	0	1	62
14-giu	77	3	4	4	2	1	0	63
15-giu	77	8	7	3	2	0	1	56
16-giu	77	5	5	4	3	0	2	58
17-giu	77	4	4	5	2	0	1	61
18-giu	80	5	4	7	2	0	0	62
19-giu	80	43	0	0	1	0	0	36
20-giu	80	6	3	3	2	1	1	64
21-giu	80	7	2	3	2	1	5	60
22-giu	80	8	3	3	2	0	2	62
23-giu	80	4	1	3	3	0	2	67
24-giu	80	4	0	4	3	0	1	68
25-giu	80	6	3	4	2	0	0	65
26-giu	79	45	0	0	2	0	0	32
27-giu	80	8	1	4	2	2	0	63
28-giu	80	3	3	4	2	2	0	66
29-giu	80	8	5	4	2	2	1	58
30-giu	80	4	3	4	2	1	1	65
01-lug	80	5	1	4	3	0	0	67
02-lug	80	6	3	4	3	0	2	62
03-lug	80	46	0	0	1	0	0	33
04-lug	80	6	3	3	1	0	1	66
05-lug	80	4	2	4	2	1	0	67

giorno	Totale	Riposi	Ferie	Malattia	Infortuni	Permesso	altro	al lavoro
06-lug	80	6	3	3	2	0	0	66
07-lug	80	5	3	3	2	0	0	67
08-lug	80	3	4	3	2	2	1	65
09-lug	80	7	4	2	2	1	0	64
10-lug	79	46	0	1	0	0	0	32
11-lug	80	5	0	4	0	0	3	68
12-lug	80	4	2	4	0	0	3	67
13-lug	80	8	2	4	0	0	0	66
14-lug	80	5	0	4	0	0	2	69
15-lug	80	5	0	5	0	0	1	69
16-lug	88	6	0	6	1	0	1	74
17-lug	88	42	0	0	0	0	0	46
18-lug	88	7	0	4	1	0	2	74
19-lug	92	8	0	5	1	0	0	78
20-lug	92	8	1	5	1	0	2	75
21-lug	92	6	3	5	1	0	0	77
22-lug	92	9	4	4	1	0	0	74
23-lug	92	10	1	4	2	1	1	73
24-lug	92	40	1	0	1	0	0	50
25-lug	92	6	1	3	2	1	4	75
26-lug	92	7	4	5	2	0	1	73
27-lug	92	9	3	4	2	1	0	73
28-lug	92	7	3	2	2	0	2	76
29-lug	92	9	3	4	2	3	0	71
30-lug	92	10	2	5	2	2	2	69
31-lug	92	48	2	1	1	0	0	40
01-ago	92	7	2	2	2	0	1	78
02-ago	94	6	5	2	2	0	1	78
03-ago	94	6	5	2	2	0	1	78
04-ago	94	7	3	2	2	1	0	79
05-ago	94	9	1	1	1	0	5	77
06-ago	94	5	4	3	1	0	0	81
07-ago	94	49	2	0	0	0	1	42
08-ago	94	6	1	1	1	0	0	85
09-ago	94	8	0	2	1	0	2	81
10-ago	94	8	0	3	1	0	3	79
11-ago	94	7	0	3	2	0	0	82
12-ago	94	9	0	2	2	1	1	79

giorno	Totale	Riposi	Ferie	Malattia	Infortuni	Permesso	altro	al lavoro
13-ago	94	8	0	3	2	0	0	81
14-ago	94	41	0	0	0	0	0	53
15-ago	94	14	6	1	2	1	3	67
16-ago	94	7	3	1	2	1	2	78
17-ago	94	8	3	2	2	2	3	74
18-ago	94	7	5	3	2	0	1	76
19-ago	94	6	5	5	2	0	1	75
20-ago	94	9	2	6	2	0	2	73
21-ago	94	49	2	0	0	0	0	43
22-ago	94	4	0	4	2	0	2	82
23-ago	94	7	2	4	2	0	0	79
24-ago	94	10	2	4	2	0	1	75
25-ago	94	7	3	2	3	1	3	75
26-ago	94	7	6	2	4	1	1	73
27-ago	94	10	4	2	3	0	2	73
28-ago	94	48	0	0	0	0	0	46
29-ago	94	5	6	2	2	2	1	76
30-ago	94	9	4	3	2	1	0	75
31-ago	94	8	4	4	2	1	0	75
01-set	76	4	6	3	2	0	1	60
02-set	76	6	6	4	2	0	2	56
03-set	76	8	8	5	2	0	1	52
04-set	76	43	4	0	0	0	0	29
05-set	76	5	6	3	2	0	2	58
06-set	76	5	5	4	2	0	5	55
07-set	76	5	4	5	2	1	0	59
08-set	76	4	4	4	2	0	0	62
09-set	76	5	3	3	2	1	1	61
10-set	76	5	9	3	1	2	1	55
11-set	76	47	3	0	0	0	1	25
12-set	76	4	2	3	1	0	1	65
13-set	76	5	2	5	1	0	0	63
14-set	73	5	2	4	1	0	0	61
15-set	73	4	5	5	1	0	1	57
16-set	73	5	2	5	1	0	1	59
17-set	73	4	9	5	1	3	0	51
18-set	73	22	3	0	0	0	0	48
19-set	73	5	7	4	1	0	4	52

giorno	Totale	Riposi	Ferie	Malattia	Infortuni	Permesso	altro	al lavoro
20-set	73	4	5	5	1	1	1	56
21-set	59	4	6	7	1	1	1	39
22-set	59	3	5	8	1	1	0	41
23-set	59	3	6	6	1	1	0	42
24-set	59	2	7	6	1	1	2	40
25-set	59	38	2	0	0	0	0	19
26-set	59	3	7	6	1	1	0	41
27-set	59	4	10	6	1	1	1	36
28-set	59	4	8	6	2	1	0	38
29-set	59	2	6	6	2	3	0	40
30-set	59	4	6	6	2	2	0	39
01-ott	59	4	3	6	2	1	0	43
02-ott	59	39	0	0	0	0	0	20
03-ott	59	4	2	4	2	2	0	45
04-ott	59	3	3	4	2	2	2	43
05-ott	59	7	5	4	2	0	2	39
06-ott	59	2	2	4	2	0	0	49
07-ott	59	4	4	3	2	1	2	43
08-ott	59	4	2	5	2	2	0	44
09-ott	59	38	0	1	0	0	0	20
10-ott	59	4	3	3	2	1	1	45
11-ott	59	4	4	4	1	0	3	43
12-ott	59	5	6	5	0	0	1	42
13-ott	59	2	3	4	0	0	1	49
14-ott	59	2	6	4	0	0	1	46
15-ott	59	4	8	5	0	0	1	41
16-ott	59	37	0	2	0	0	0	20
17-ott	59	4	1	4	0	0	0	50
18-ott	59	3	3	5	0	1	0	47
19-ott	59	5	5	4	0	0	1	44
20-ott	59	1	5	3	0	1	0	49
21-ott	59	3	3	2	0	0	0	51
22-ott	59	4	6	3	0	2	1	43
23-ott	59	37	1	1	0	0	0	20
24-ott	59	4	6	2	0	1	1	45
25-ott	59	5	4	2	0	1	1	46
26-ott	59	3	5	3	0	0	0	48
27-ott	59	3	5	3	1	0	0	47

giorno	Totale	Riposi	Ferie	Malattia	Infortuni	Permesso	altro	al lavoro
28-ott	59	3	4	2	1	1	1	47
29-ott	59	4	6	2	1	1	1	44
30-ott	59	38	0	1	0	0	0	20
31-ott	59	4	4	2	1	1	1	46
01-nov	59	3	10	2	1	0	0	43
02-nov	59	7	4	2	1	1	0	44
03-nov	71	4	4	4	1	1	0	57
04-nov	71	4	3	3	1	0	0	60
05-nov	71	4	7	3	1	1	0	55
06-nov	71	43	3	0	0	0	0	25
07-nov	71	6	2	2	1	0	1	59
08-nov	71	4	5	2	1	0	4	55
09-nov	71	5	4	4	1	0	1	56
10-nov	71	2	2	3	1	0	2	61
11-nov	71	5	4	2	1	0	2	57
12-nov	71	5	6	3	1	1	0	55
13-nov	71	44	2	0	0	0	0	25
14-nov	71	6	3	2	1	1	0	58
15-nov	71	5	2	3	1	1	0	59
16-nov	71	5	5	3	1	2	3	52
17-nov	71	5	5	2	1	0	2	56
18-nov	71	5	6	3	1	1	1	54
19-nov	71	3	7	4	1	1	1	54
20-nov	71	46	0	0	0	0	0	25
21-nov	71	5	5	2	1	0	2	56
22-nov	71	5	5	4	1	0	0	56
23-nov	71	3	5	3	1	0	1	58
24-nov	71	2	6	5	1	0	1	56
25-nov	71	5	6	5	1	0	0	54
26-nov	71	5	10	3	2	0	0	51
27-nov	71	44	2	0	0	0	0	25
28-nov	71	6	4	2	2	0	3	54
29-nov	71	4	3	6	2	0	9	47
30-nov	71	5	8	4	2	0	0	52
01-dic	71	2	8	2	2	0	0	57
02-dic	71	4	5	3	2	0	2	55
03-dic	71	4	4	5	2	0	1	55
04-dic	71	44	2	2	0	0	0	23

giorno	Totale	Riposi	Ferie	Malattia	Infortuni	Permesso	altro	al lavoro
05-dic	71	7	2	7	2	0	0	53
06-dic	71	4	2	6	2	0	0	57
07-dic	71	4	0	5	1	3	0	58
08-dic	71	2	7	4	1	1	1	55
09-dic	71	2	4	4	1	2	2	56
10-dic	71	5	6	5	1	2	0	52
11-dic	71	43	2	0	0	0	0	26
12-dic	71	7	5	3	1	1	0	54
13-dic	71	3	1	4	1	1	0	61
14-dic	71	5	3	3	1	6	1	52
15-dic	71	3	3	3	1	1	0	60
16-dic	71	5	4	4	1	2	0	55
17-dic	71	5	6	2	1	2	2	53
18-dic	71	43	2	0	0	0	0	26
19-dic	71	6	1	2	1	2	0	59
20-dic	71	5	4	2	1	2	0	57
21-dic	71	4	3	2	1	1	2	58
22-dic	71	3	5	2	1	1	2	57
23-dic	71	5	3	2	1	3	2	55
24-dic	71	5	5	4	1	1	1	54
25-dic	71	42	2	2	0	1	1	23
26-dic	71	7	22	3	1	1	0	37
27-dic	71	4	7	3	1	1	2	53
28-dic	71	4	8	5	1	1	0	52
29-dic	71	3	9	5	1	1	3	49
30-dic	71	5	7	4	1	3	0	51
31-dic	71	5	8	4	1	3	0	50
<b>MEDIA</b>	<b>70,76</b>	<b>10,01</b>	<b>3,39</b>	<b>3,35</b>	<b>1,22</b>	<b>0,64</b>	<b>0,86</b>	<b>51,29</b>



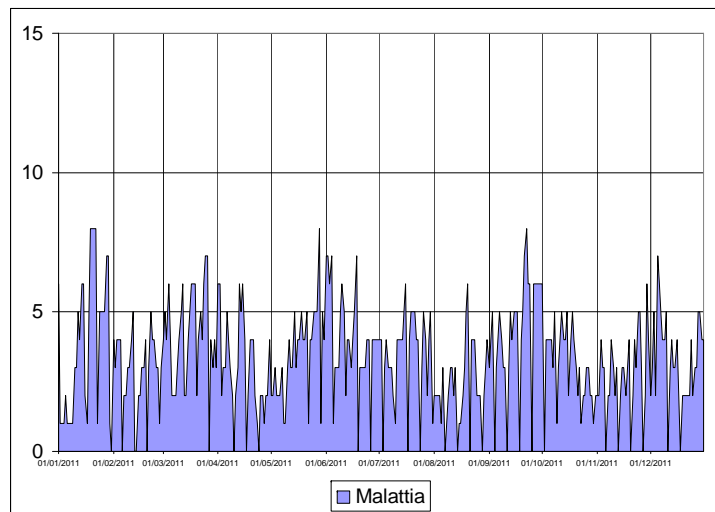
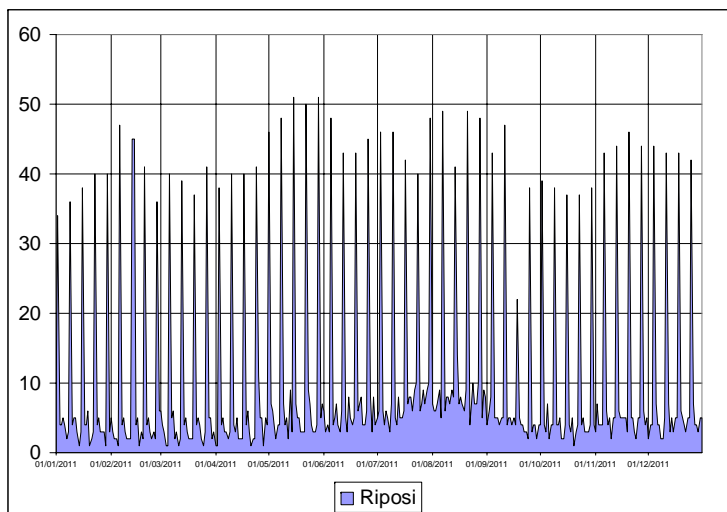
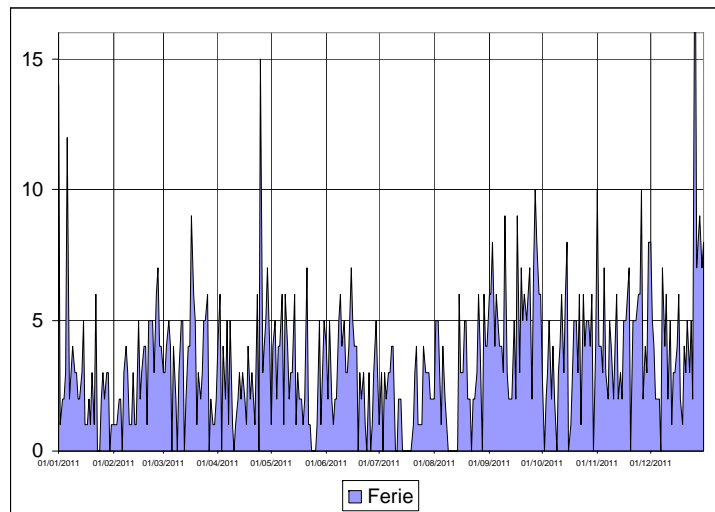
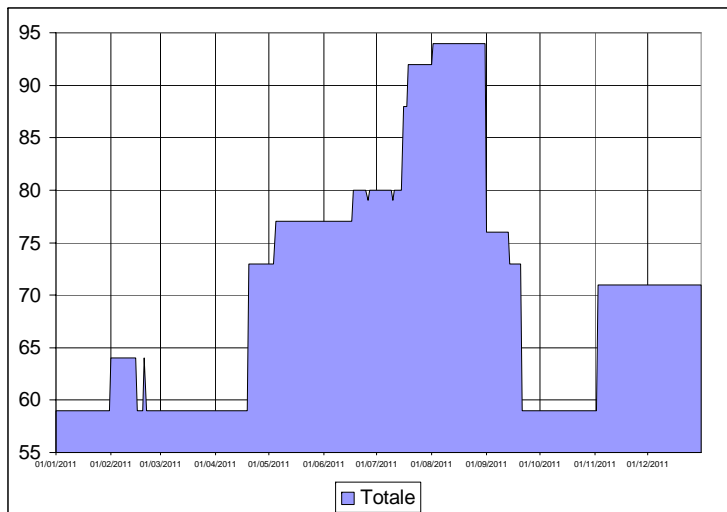

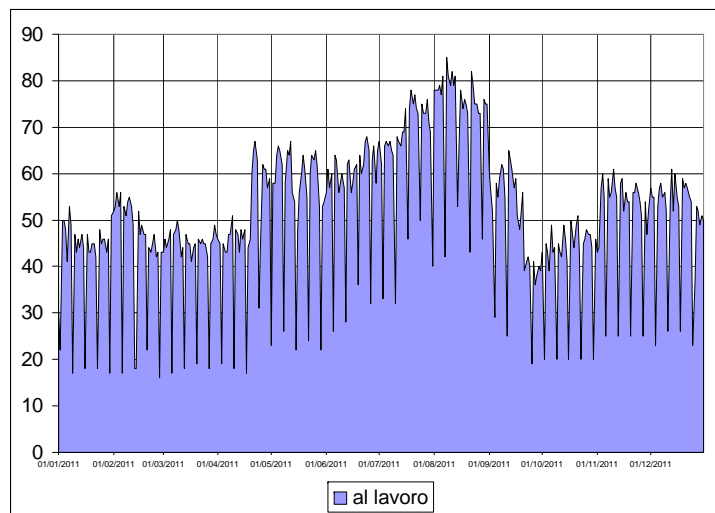
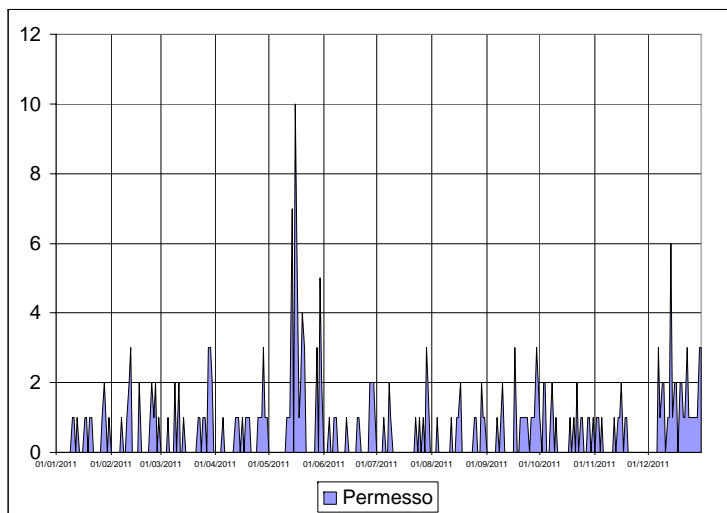
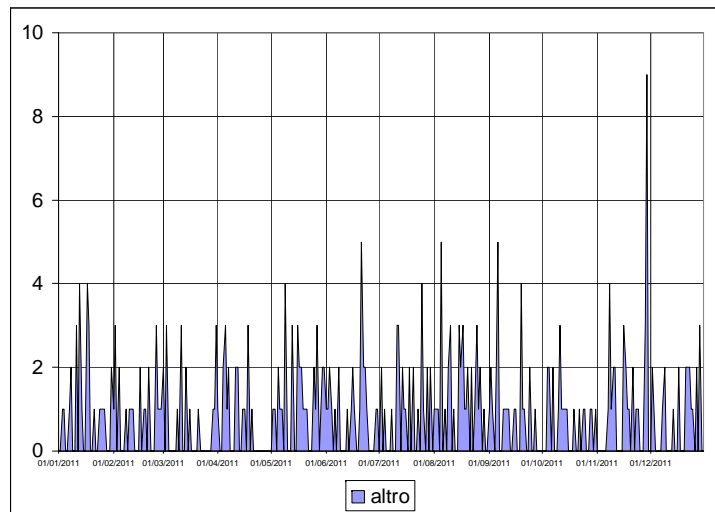
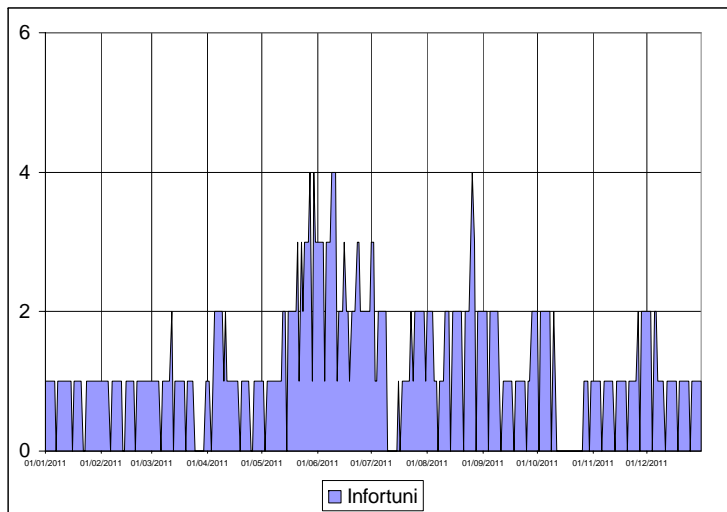

**B) Anno 2012**

giorno	Totale	Riposi	Ferie	Malattia	Infortuni	Permesso	altro	al lavoro
13-gen	59	15	0	4	0	0	0	40
14-gen	59	3	2	6	0	1	0	47
15-gen	59	33	0	1	0	0	0	25
16-gen	59	4	3	4	0	1	0	47
17-gen	59	4	0	5	0	0	0	50
18-gen	59	5	0	5	0	0	0	49
19-gen	59	2	1	12	2	1	0	41
20-gen	59	2	0	12	2	1	0	42
21-gen	59	4	0	10	2	1	0	42
22-gen	59	33	0	3	2	0	0	21
23-gen	59	6	0	7	2	1	0	43
24-gen	59	3	1	8	2	1	0	44
25-gen	59	6	0	8	3	2	0	40
26-gen	59	1	0	6	3	3	0	46
27-gen	59	2	0	9	3	0	2	43
28-gen	59	4	0	9	3	2	0	41
29-gen	59	40	0	0	0	0	0	19
30-gen	59	5	0	7	3	1	0	43
31-gen	59	4	1	6	2	2	0	44
01-feb	59	4	0	6	2	1	0	46
02-feb	59	1	0	9	2	1	0	46
03-feb	59	3	0	7	1	1	0	47
04-feb	59	4	1	7	1	2	0	44
05-feb	59	36	0	1	1	0	0	21
06-feb	59	6	0	3	1	2	0	47
07-feb	59	3	2	3	1	1	0	49
08-feb	59	5	0	5	1	3	0	45
09-feb	59	1	0	7	1	1	0	49
10-feb	59	2	0	5	0	1	0	51
11-feb	59	3	0	7	1	2	0	46
12-feb	59	38	0	1	1	0	0	19
13-feb	59	7	0	3	1	2	0	46

giorno	Totale	Riposi	Ferie	Malattia	Infortuni	Permesso	altro	al lavoro
14-feb	59	4	2	4	1	1	0	47
15-feb	59	4	0	5	1	2	0	47
16-feb	59	2	0	6	2	1	0	48
17-feb	59	2	0	8	1	1	0	47
18-feb	59	3	2	8	2	1	0	43
19-feb	59	38	0	1	0	0	0	20
20-feb	59	7	0	5	1	2	0	44
21-feb	59	3	0	9	1	1	13	32
22-feb	59	5	2	8	1	2	0	41
23-feb	59	2	0	7	1	1	0	48
24-feb	59	2	0	9	0	2	0	46
25-feb	59	3	0	8	1	1	0	46
26-feb	59	38	0	0	1	0	0	20
27-feb	59	6	2	5	1	1	0	44
28-feb	59	5	0	5	1	2	0	46
29-feb	59	5	0	5	1	3	0	45
01-mar	59	3	0	2	1	1	0	52
02-mar	59	1	0	5	0	1	0	52
03-mar	59	3	1	5	1	1	0	48
04-mar	59	36	0	0	1	1	0	21
05-mar	59	7	1	5	1	1	0	44
06-mar	59	4	2	6	1	1	0	45
07-mar	59	4	0	7	1	1	0	46
08-mar	59	1	0	6	1	1	0	50
09-mar	59	3	0	6	0	1	0	49
10-mar	59	4	2	5	2	1	0	45
11-mar	59	36	0	0	1	1	0	21
12-mar	59	6	0	5	2	1	0	45
13-mar	71	4	1	4	2	1	0	59
14-mar	71	4	2	3	2	1	0	59
15-mar	71	2	2	4	2	1	0	60
16-mar	71	3	0	4	1	1	0	62
17-mar	71	3	0	5	2	4	0	57
18-mar	71	46	1	1	1	0	0	22

giorno	Totale	Riposi	Ferie	Malattia	Infortuni	Permesso	altro	al lavoro
19-mar	71	10	0	4	2	1	0	54
20-mar	71	3	1	4	2	1	0	60
21-mar	71	5	0	4	1	1	0	60
22-mar	71	3	0	5	1	1	0	61
23-mar	71	3	1	4	0	1	0	62
24-mar	71	10	1	3	1	2	0	54
25-mar	71	46	0	1	1	0	0	23
26-mar	71	13	0	2	1	1	0	54
27-mar	71	6	0	4	1	2	0	58
28-mar	71	2	0	7	1	3	0	58
29-mar	71	4	0	6	0	2	0	59
30-mar	71	4	0	5	0	4	0	58
31-mar	71	2	2	5	0	3	0	59
01-apr	71	47	0	0	0	0	0	24
02-apr	71	12	0	3	0	1	0	55
03-apr	71	4	1	4	0	1	0	61
04-apr	71	5	2	4	0	1	0	59
05-apr	71	2	0	4	0	1	0	64
06-apr	71	4	4	6	0	1	0	56
07-apr	71	10	1	6	0	2	0	52
08-apr	71	41	1	0	0	0	0	29
09-apr	71	20	13	3	0	1	0	34
10-apr	71	3	1	4	0	1	0	62
11-apr	71	4	0	4	0	2	0	61
12-apr	71	3	1	3	0	1	0	63
13-apr	71	3	1	4	0	1	0	62
14-apr	71	9	3	2	0	2	0	55
15-apr	71	50	1	0	0	0	0	20
16-apr	71	11	0	3	0	1	0	56
17-apr	71	3	0	6	1	3	0	58
18-apr	71	4	1	8	1	2	0	55
19-apr	71	3	2	8	1	1	0	56
20-apr	71	4	2	8	1	2	0	54
21-apr	71	9	2	7	1	1	0	51

giorno	Totale	Riposi	Ferie	Malattia	Infortuni	Permesso	altro	al lavoro
22-apr	71	47	1	2	0	0	0	21
23-apr	71	10	0	7	1	1	0	52
24-apr	71	4	2	7	0	1	0	57
25-apr	71	4	5	6	1	1	0	54
26-apr	71	3	2	8	1	1	0	56
27-apr	71	5	0	6	1	2	0	57
28-apr	71	9	1	6	1	1	0	53
29-apr	71	47	0	3	0	1	0	20
30-apr	71	11	2	3	2	4	0	49
01-mag	70	2	11	2	2	1	0	52
02-mag	70	5	1	2	1	1	0	60
03-mag	70	2	0	1	1	1	0	65
04-mag	70	2	1	4	1	1	0	61
05-mag	70	12	1	2	1	1	0	53
06-mag	70	46	0	0	0	1	0	23
07-mag	70	12	2	4	1	1	0	50
08-mag	70	5	0	4	1	2	0	58
09-mag	70	4	2	5	2	1	0	56
10-mag	70	3	1	5	2	2	0	57
11-mag	70	2	3	6	2	1	0	56
12-mag	70	9	2	5	2	2	0	50
13-mag	70	45	3	1	0	0	0	21
14-mag	70	11	0	4	2	1	0	52
15-mag	70	6	1	3	1	1	0	58
16-mag	70	10	0	6	1	1	0	52
17-mag	70	2	1	6	1	1	0	59
18-mag	70	6	1	5	1	2	0	55
19-mag	70	9	1	4	1	2	0	53
20-mag	70	43	1	0	0	0	0	26
21-mag	70	11	2	6	1	1	0	49
22-mag	70	4	0	4	1	1	0	60
23-mag	70	9	2	1	1	1	1	55
24-mag	70	2	0	3	1	2	0	62
25-mag	70	4	0	3	1	3	0	59

giorno	Totale	Riposi	Ferie	Malattia	Infortuni	Permesso	altro	al lavoro
26-mag	70	9	2	1	1	2	0	55
27-mag	70	39	0	1	0	0	0	30
28-mag	70	12	0	3	1	3	0	51
29-mag	70	6	1	5	1	2	0	55
30-mag	70	10	2	5	1	1	0	51
31-mag	70	1	1	5	1	3	0	59
01-giu	70	3	1	4	1	3	0	58
02-giu	70	23	2	4	1	1	0	39
03-giu	70	31	1	1	0	1	0	36
04-giu	70	11	0	5	1	1	0	52
05-giu	70	6	0	6	1	1	0	56
06-giu	70	10	1	6	1	1	1	50
07-giu	70	1	1	7	1	2	0	58
08-giu	70	3	1	9	1	1	0	55
09-giu	70	13	2	5	1	2	0	47
10-giu	dato non disponibile							-
11-giu	70	14	2	5	1	1	0	47
12-giu	58	6	1	10	2	1	0	38
13-giu	58	9	0	8	2	1	0	38
14-giu	58	2	0	6	2	1	0	47
15-giu	58	0	0	0	0	0	58	0
16-giu	58	2	1	8	3	1	0	43
17-giu	58	27	0	1	1	0	0	29
18-giu	58	4	0	5	2	1	0	46
19-giu	58	8	0	5	3	2	0	40
20-giu	58	11	0	4	3	1	0	39
21-giu	58	3	1	6	3	4	0	41
22-giu	58	3	0	4	3	2	0	46
23-giu	58	7	0	4	2	3	0	42
24-giu	58	17	0	3	2	1	0	35
25-giu	58	8	0	4	1	3	0	42
26-giu	58	8	0	1	2	3	0	44
27-giu	58	11	1	2	2	1	0	41
28-giu	58	5	1	3	2	1	0	46

giorno	Totale	Riposi	Ferie	Malattia	Infortuni	Permesso	altro	al lavoro
29-giu	64	9	0	5	2	1	0	47
30-giu	64	6	1	4	3	2	0	48
01-lug	64	20	3	3	3	0	0	35
02-lug	64	6	1	4	2	1	0	50
03-lug	64	6	0	6	3	1	40	8
04-lug	64	9	1	5	3	1	0	45
05-lug	70	8	0	3	4	1	0	54
06-lug	70	8	0	5	3	2	0	52
07-lug	70	10	0	2	4	1	0	53
08-lug	70	17	1	2	2	1	1	46
09-lug	70	9	0	6	3	2	0	50
10-lug	70	10	0	6	2	2	0	50
11-lug	70	15	0	5	3	2	0	45
12-lug	70	6	1	6	3	2	0	52
13-lug	70	14	1	6	2	3	0	44
14-lug	70	9	0	5	2	2	0	52
15-lug	70	14	2	4	1	0	0	49
16-lug	70	9	0	6	2	2	1	50
17-lug	70	10	0	7	3	3	1	46
18-lug	70	14	1	7	2	3	0	43
19-lug	70	6	1	9	2	3	0	49
20-lug	70	14	2	8	1	2	0	43
21-lug	70	10	3	6	3	2	0	46
22-lug	70	15	1	5	2	0	1	46
23-lug	70	9	0	7	3	2	0	49
24-lug	70	10	0	9	3	2	0	46
25-lug	70	13	1	7	3	2	0	44
26-lug	70	8	0	5	3	3	0	51
27-lug	70	14	3	5	1	4	0	43
28-lug	70	10	2	4	3	3	1	47
29-lug	70	14	2	6	2	0	0	46
30-lug	70	8	1	6	3	3	0	49
31-lug	70	11	0	7	3	2	0	47
01-ago	70	14	1	6	3	2	1	43

giorno	Totale	Riposi	Ferie	Malattia	Infortuni	Permesso	altro	al lavoro
02-ago	70	6	1	6	3	2	0	52
03-ago	70	14	3	7	1	2	0	43
04-ago	70	10	2	2	3	2	0	51
05-ago	70	15	0	5	2	0	0	48
06-ago	70	9	0	9	2	3	0	47
07-ago	70	10	0	10	2	3	0	45
08-ago	70	14	0	11	2	3	0	40
09-ago	70	6	0	9	2	2	0	51
10-ago	70	14	0	9	1	2	0	44
11-ago	70	10	0	10	2	2	0	46
12-ago	70	16	2	10	1	0	0	41
13-ago	70	8	1	10	2	2	0	47
14-ago	70	11	0	8	2	2	0	47
15-ago	70	15	3	7	3	2	2	38
16-ago	70	7	2	7	3	2	1	48
17-ago	70	13	0	11	1	2	0	43
18-ago	70	8	0	8	3	2	0	49
19-ago	70	16	0	7	2	0	0	45
20-ago	70	9	0	7	3	2	0	49
21-ago	70	11	1	9	3	3	0	43
22-ago	70	14	0	5	3	3	0	45
23-ago	70	6	0	9	3	3	0	49
<b>MEDIA</b>	<b>66,18</b>	<b>10,25</b>	<b>0,84</b>	<b>5,09</b>	<b>1,42</b>	<b>1,44</b>	<b>0,56</b>	<b>46,58</b>

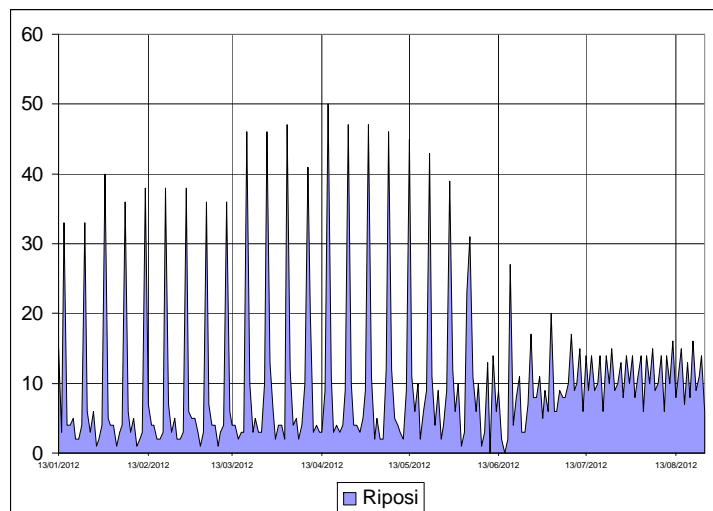
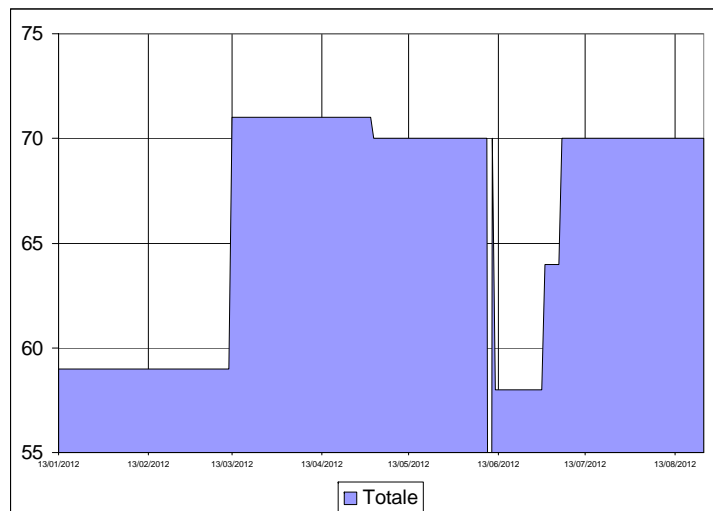

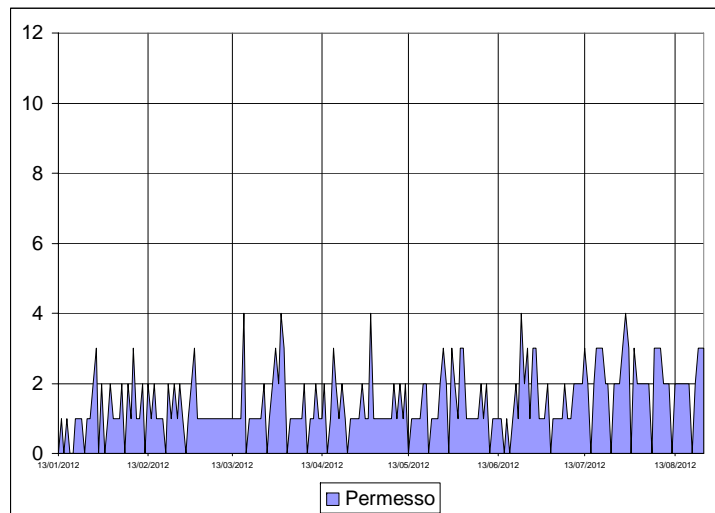
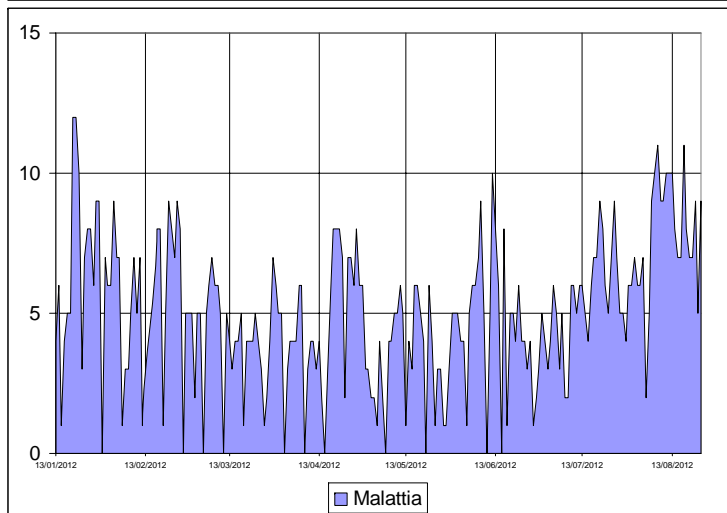
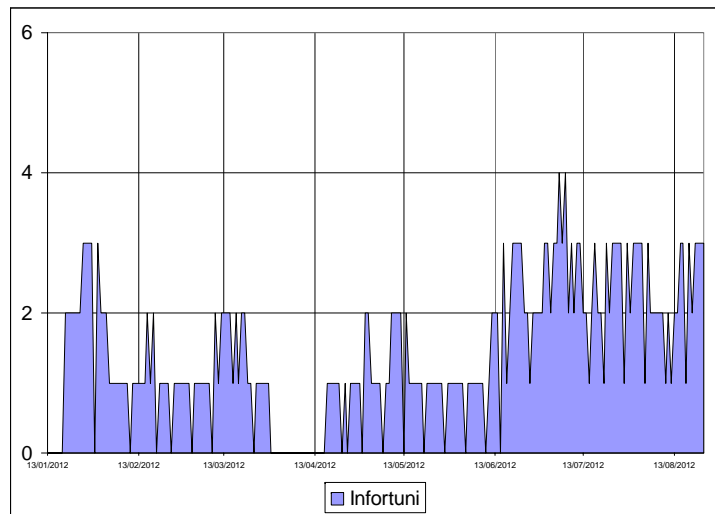
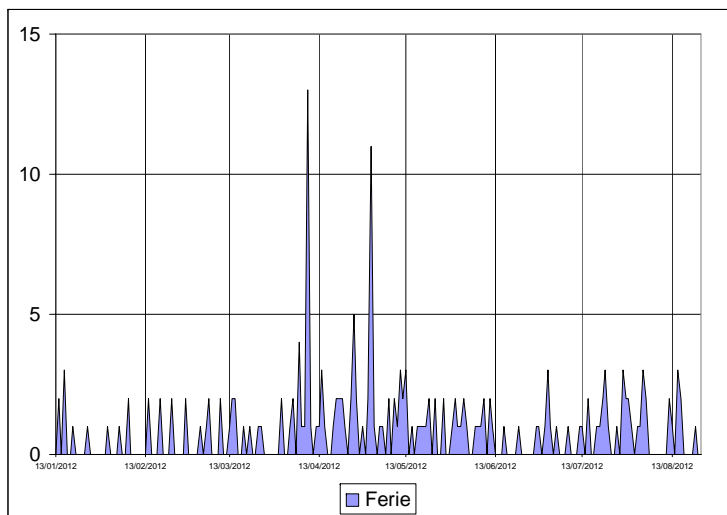

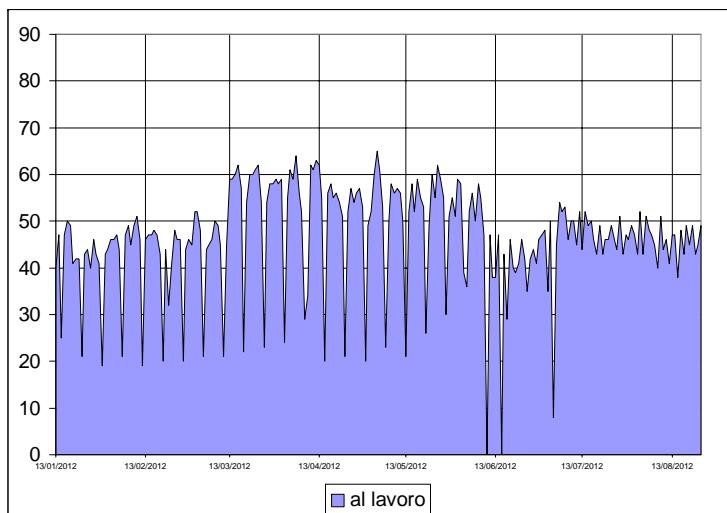
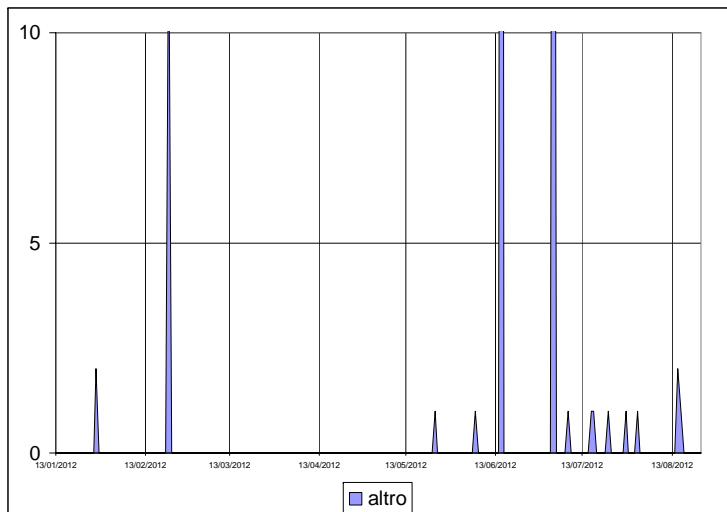



**Allegato 22 – Dichiarazione ai sensi del comma IV dell'Art. 5 del Protocollo di Sicurezza e legalità sottoscritto dal Comune di Terracina presso la Prefettura - UTG di Latina**

Il/la sottoscritto/a \_\_\_\_\_ nato/a a \_\_\_\_\_  
il \_\_\_\_\_ e residente in \_\_\_\_\_ via \_\_\_\_\_  
iscritto al n. \_\_\_\_\_ del Registro delle imprese tenuto presso la Camera di Commercio  
di \_\_\_\_\_ beneficiaria finanziamento/affidataria di lavori o forniture  
nell'ambito \_\_\_\_\_

**S'IMPEGNA**

secondo quanto previsto dal comma IV dell'art. 5 del Protocollo di Sicurezza e legalità sottoscritto in data \_\_\_/\_\_\_/\_\_\_ presso la Prefettura - UTG di Latina, a denunciare immediatamente alle Forze di polizia, dandone comunicazione alla Stazione appaltante, ogni tentativo di estorsione, intimidazione o condizionamento di natura criminale in qualunque forma esso si manifesti nei confronti dell'imprenditore, degli eventuali componenti la compagine sociale o dei loro familiari (richiesta di tangenti, pressione per indirizzare l'assunzione di personale o l'affidamento di lavorazioni, forniture, servizi o simili a determinate imprese, danneggiamenti, furti di beni personali o in cantiere, ecc.).

Sì impegna altresì, alla stretta, osservanza delle norme di cui alla legge 136/2010 recante "Piano straordinario contro le mafie, nonché delega al Governo in materia di normativa antimafia"

\_\_\_\_\_, li \_\_\_\_\_

In fede

\_\_\_\_\_

Rif.	Specifica	Descrizione
1	Materiale	Polipropilene stabilizzato ai raggi UV, resistente agli attacchi chimici, biologici, al gelo e al calore
2	Forma	A parallelepipedo o a tronco di piramide a base quadrata con spigoli arrotondati, superficie interna ed esterna completamente liscia, bordo superiore rinforzato per risvolto sacchi
3	Stampaggio	Applicazione sulla parte esterna dei contenitori di logo e descrizione rifiuti con serigrafia da fornire da parte della committenza al momento della conferma d'ordine. Marcatura indelebile personalizzata in posizione di facile lettura con numerazione progressiva, riprodotta anche su codice a barre, identificativa del contenitore
4	Colore	Secondo le specifiche della committenza
5	Coperchio	Il coperchio deve essere ancorato al fusto con cerniere idonee e strutturato in maniera tale da garantire la tenuta alle infiltrazioni d'acqua ed insetti, oltre a limitare il più possibile la fuoriuscita di cattivi odori
6	Apertura coperchio	Il coperchio dovrà garantire l'apertura per almeno 180° dalla posizione di chiusura
7	Impugnatura fondo	Sagomatura del fondo del corpo dei contenitori che consenta un agevole impugnatura per ribaltamento durante lo svuotamento all'interno del mezzo.
8	Assemblaggio	Al fine di minimizzare i tempi di distribuzione alle utenze, il trasporto e la fornitura dei contenitori all'aggiudicatario dovrà avvenire con gli stessi già assemblati al fusto almeno per quanto riguarda le seguenti parti: trasponder e dispositivi di visibilità notturna, marcature personalizzate.