CITTA' DI TERRACINA

- PROVINCIA DI LATINA -

GESTIONE E MANUTENZIONE DEL VERDE PUBBLICO

TAVOLA N.

UNICA

rapp. 1:10.000

Allegato verde 1 – Planimetria ubicativa aree verdi e scuole

Terracina - B.go Hermada - Loc. La Fiora - Loc. S. Vito - Loc. San Martino/Le Mole - S.P. Camposoriano

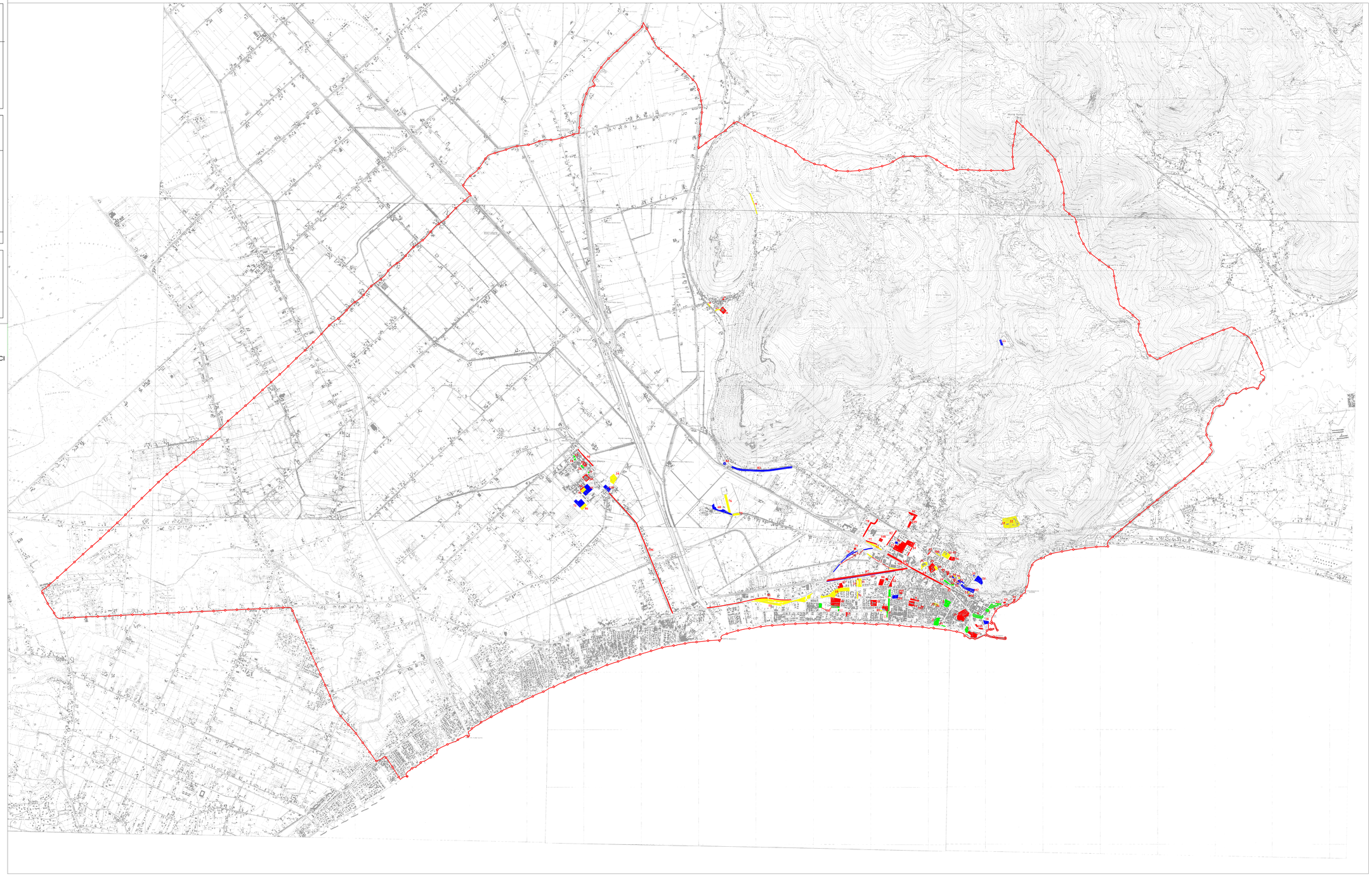

Perimetro proprietà comunale

1 Area Chezzi
2 Giardino Villa Tomassini
3 Palazzo dello Sport
4 Uliveto 167
5 Giardini via Bachelet
6 Giardini di levante
7 Giardini Monumento Marinai
8 Giardino via Olivetti
9 Giardini via Stella Polare
10 Giardini "Città Gemellate"
11 Svincolo Pontina
12 Svincolo Appia
13 Pineta via Colombo
14 Giardini piazza IV Novembre
15 Aiuola via Battisti
16 Giardini piazza XXIV Maggio
17 Monumento via Bonificatori
18 Scalinata via Posterula
19 Giardino via Posterula
20 Parcheggio via D'annunzio
21 Piazzale della Minerva
22 Rotatoria via san Francesco
23 Scarpata laterale via San Francesco
24 Area archeologica "La Fossata" *
25 Area via Firenze
26 Area via Bologna
27 Area centro sportivi Il Molo
28 Darsenetta di Levante
29 Parco del Montuno
30 Aree verdi ARENE II
31 Tribunale via dei Volsci
32 Cimitero via Anxur
33 Parcheggio Cimitero via Anxur
34 Cimitero Borgo Hermada
35 Giardinetti via Anxur
36 Francesco Lama
37 Asilo nido Isabella
38 Scuola elementare "Manzi"
39 Asilo Mille Colori via Battisti
40 Scuola elementare Giovanni Paolo II
41 Scuola Delibera Materna
42 Scuola Delibera - Medie
43 Asilo via Giorgione
44 Scuola media Don Milani
45 Scuola Media Montessori -ex Monti
46 scuole via dei Bonificatori
47 Scuola materna via Bolognini
48 Scuola materna - La Fiora
49 Scuola elementare - La Fiora
50 Scuola E. Fiorini
51 piazza XXV aprile
52 Scalinata Don Orione
53 via Marconi
54 via Napoli
55 via Toscana
56 Via Buonarroti
57 Largo Donatori di Sangue
58 Rotatoria Donatori di Sangue
59 Strada laterale uliveto 167
60 Aiuola laterale uliveto 167
61 Piazzale Lido
62 Via De Angelis
63 Via La Neve - quattro Lampioni
64 Argine canale Linea lato Appia
65 Aiuole laterali Appia
66 Via delle Lestre
67 Parcheggio scuola materna La Fiora
68 Stadio Mario Colavolpe
69 Area limitrofa scuola materna via Bolognini
70 Canale retrostante asilo via Bolognini
71 Area limitrofa tensostruttura B. Hermada
72 Via delle Industrie
73 Complanare Pontina-lato mare- verso via Mortacino
74 Complanare Pontina lato monte- cannete
75 Srada ingresso stadio Colavolpe ambo i lati
76 Strada accesso settori ospiti stadio Colavolve
77 Area divisoria svincolo Appia-ospedale Fiorini
78 Strada collegamento Appia antica-Appia nuova-ospedale
79 Incrocio via Ceccaccio complanare Pontina
80 Area incolta via Bernini
81 Area incolta via Ottavia-Calcatore
82 Via Caposele
83 Via Appia antica verso località Le Mole-dx/sx
84 Bivio interno Le Mole
85 Area limitrofa palazzo dello sport viale Europa
86 Area incolta via Prony
87 Argine canale Mortacino lato monte
88 Area archeologica Capitolium
89 Area archeologica via Greggi
90 Area archeologica vicolo Galba
91 Argine canale Mortacino lato mare
92 Area incolta via delle Cave
93 Area incolta via Torre Gregoriana
94 Area incolta esterna al teatro romano
95 Aiuole spartitraffico-complanari Pontina
96 Area comunale via Dei Dominicani
97 Argine destro canale Linea
98 Via Cesalunga
99 Pista ciclabile La Fiora
100 Via Nocì
101 Area sinistra canale porto
102 Parco della Rimembranza
103 Biblioteca comunale
104 Via Jurmala
105 Via Amati
106 Pista ciclabile B. Hermada
107 Pista ciclabile Mortacino
108 Area incolta ingresso ospedale
109 Via Favonia
110 Isola ecologica Pantani da basso
111 S.P. Camposoriano

NUMERO MEDIO SFALCI ERBA NEL CORSO DI UN ANNO

- 4/6
- 6/8
- 8/10
- 12/16