REGIONE LAZIO
COMUNE DI SABAUDIA

INTERVENTO DI COMPLETAMENTO DEL RECUPERO E RISANAMENTO CONSERVATIVO DELL'EX PALAZZO DELLE POSTE

" CENTRO DI DOCUMENTAZIONE *ANGIOLO MAZZONI* "

"AZIONE CARDINE CITTA' DI FONDAZIONE"

(finanziato dalla Regione Lazio con DE G 14359 del 02/12/2016)

PROGETTO ESECUTIVO

TAV. E/02	STATO DI FATTO RESPONSABILE UNICO DEL PROCEDIMENTO: ING. GIANFRANCO CRIPPA Settore LL.PP. - Comune di Sabaudia (LT)
DATA OTTOBRE 2017	**PROGETTISTA: ARCH. VITTORIO D'ARGENIO** V.Le P.L. Nervi * Torre 4 _ 04100 LATINA * c.f.: DRGVTR76R25A509P P.Iva: 02121560599
SPAZIO RISERVATO ALL'AMMINISTRAZIONE	TIMBRO & FIRMA DEL PROGETTISTA Dr. VITTORIO D'ARGENIO ORDINE DEGLI ARCHITETTI PIANIFICATORI PAESAGGISTI E CONSERVATORI DELLA PROVINCIA DI LATINA N.804

Arch. Vittorio D'ARGENIO
STUDIO TECNOARCH
Viale P.l. Nervi (Centro LatinaFiori) - Torre 4 04100 LATINA - P.IVA:02121560599
Tel/fax: .39 0773. 666286 - info@studiotecnoarch.it

A TERMINE DI LEGGE LO STUDIO SI RISERVA LA PIENA PROPRIETA' DI QUESTO DISEGNO CON ESPLICITO DIVIETO DI RIPRODURLO O RENDERLO COMUNQUE NOTO SENZA AUTORIZZAZIONE.

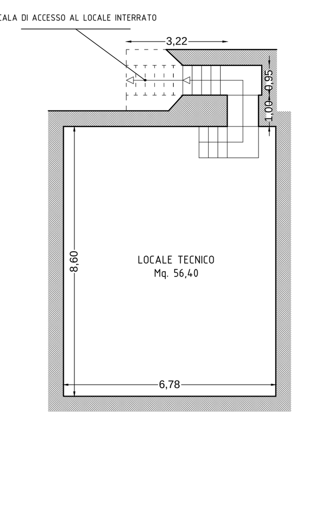

PIANTA PIANO INTERRATO
scala 1:100

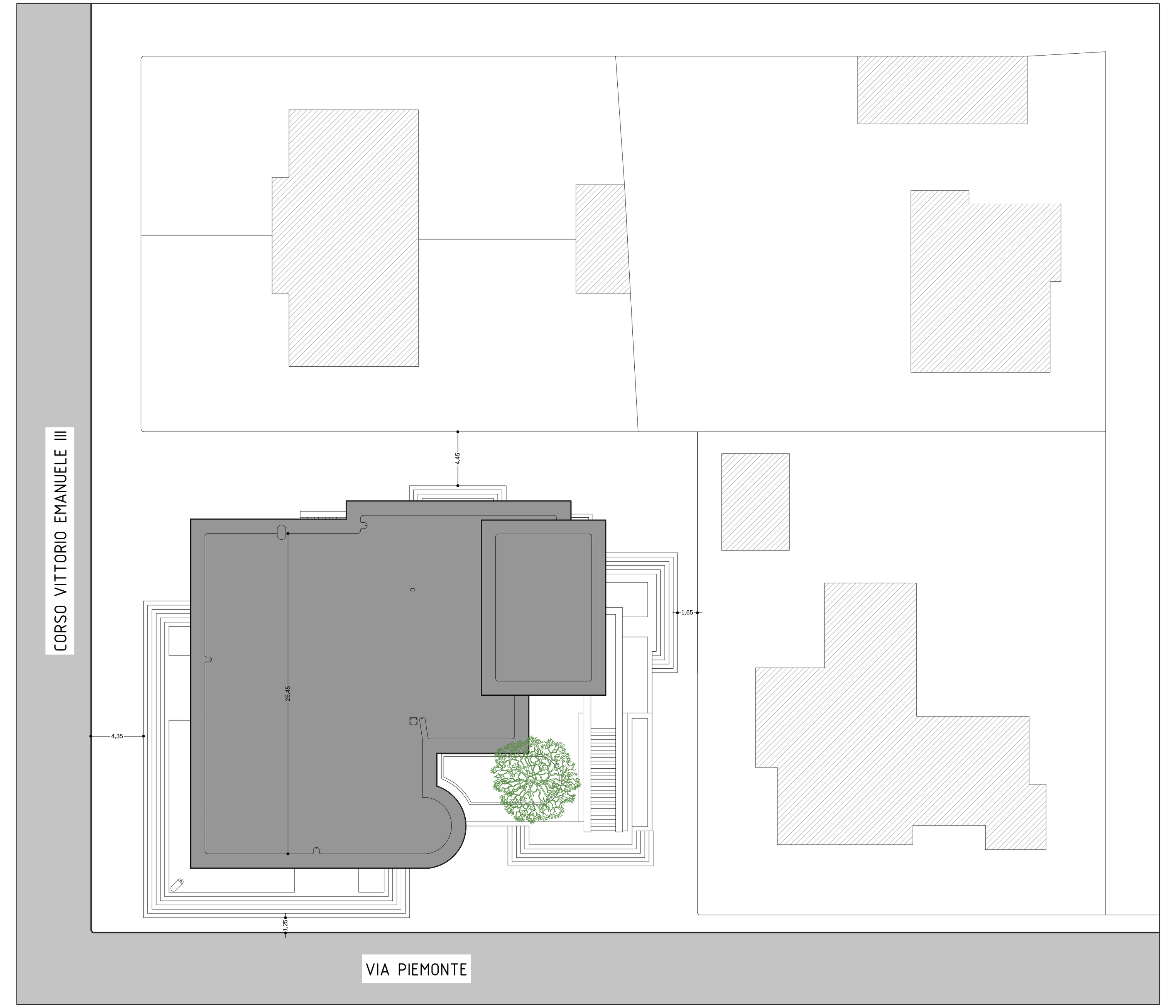

PLANIMETRIA UBICATIVA
scala 1:200

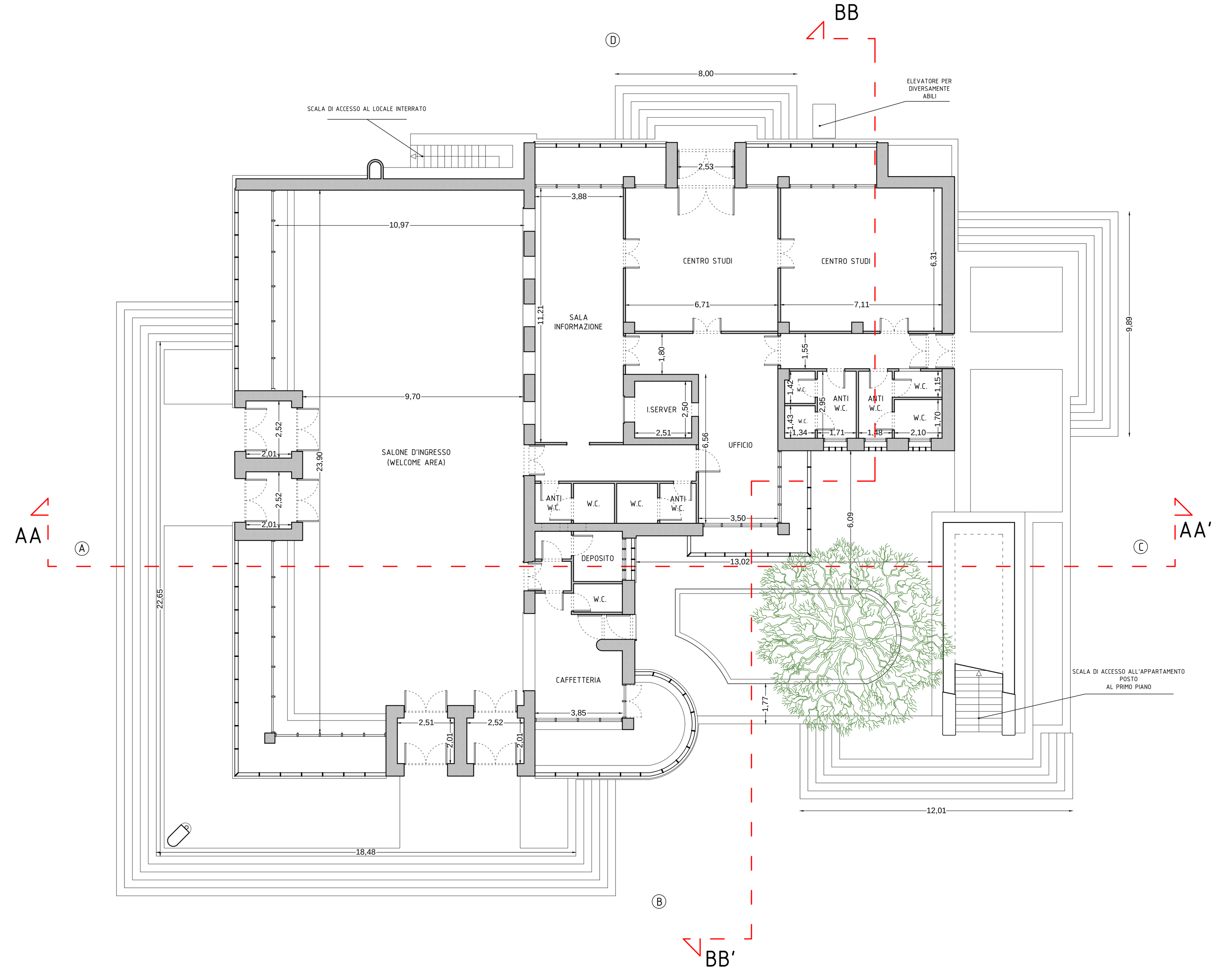

PIANTA PIANO TERRA
scala 1:100

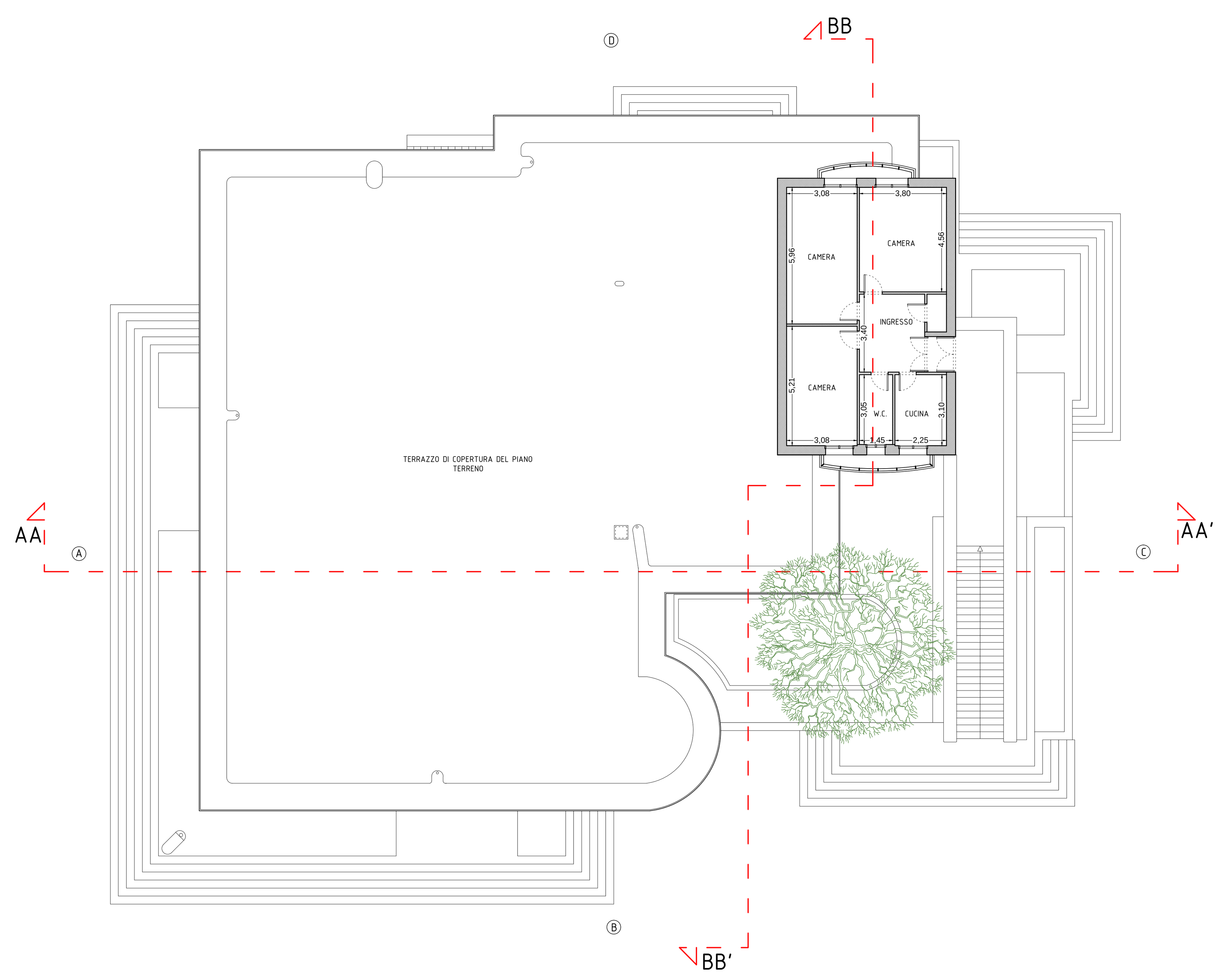

PIANTA PIANO PRIMO
scala 1:100

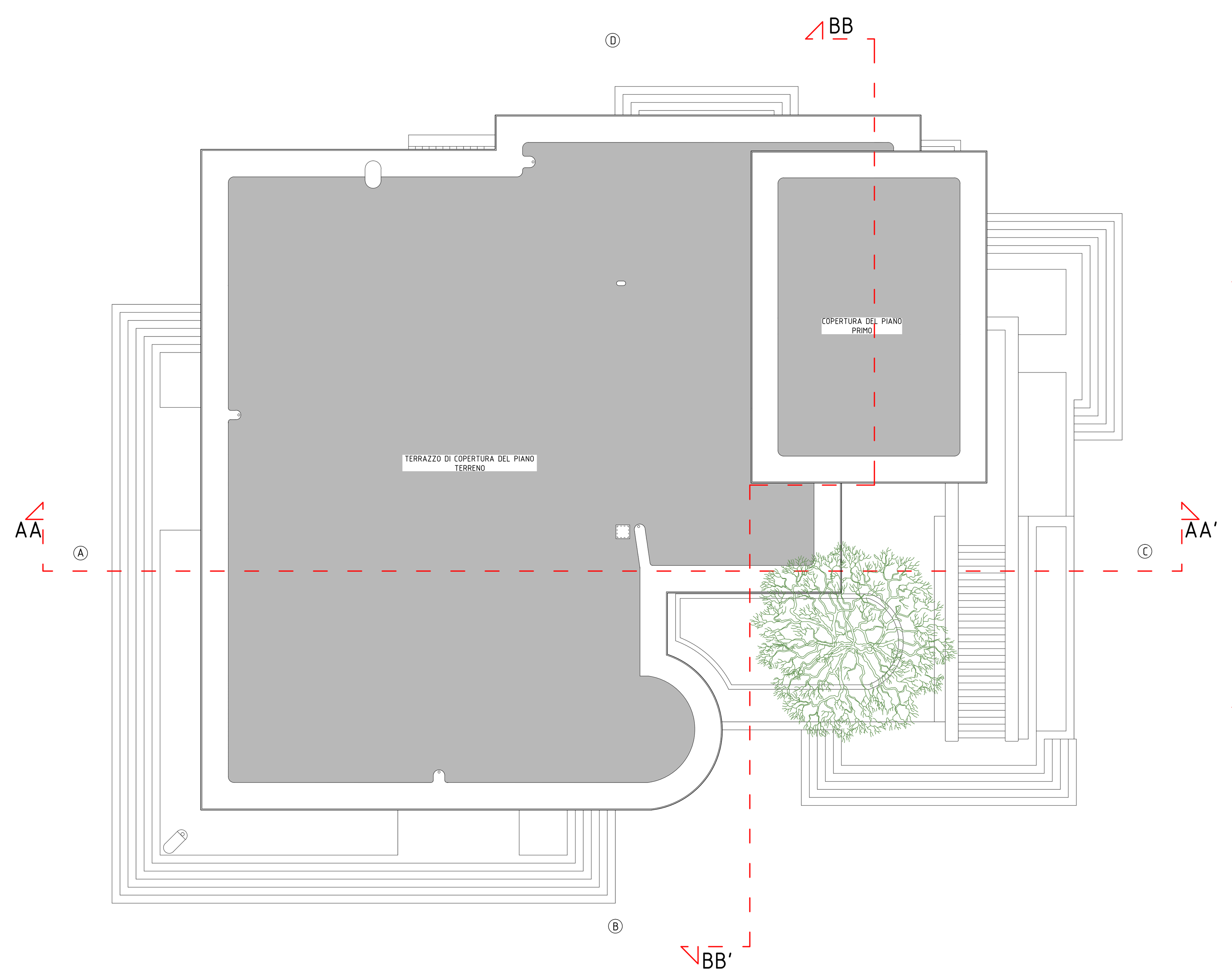

PIANTA PIANO COPERTURA
scala 1:100

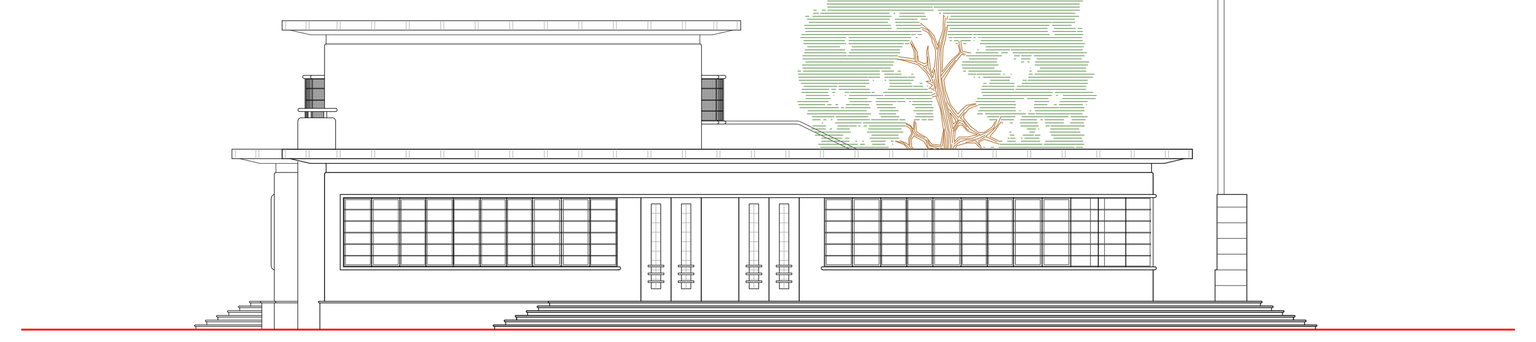

PROSPETTO A
scala 1:100

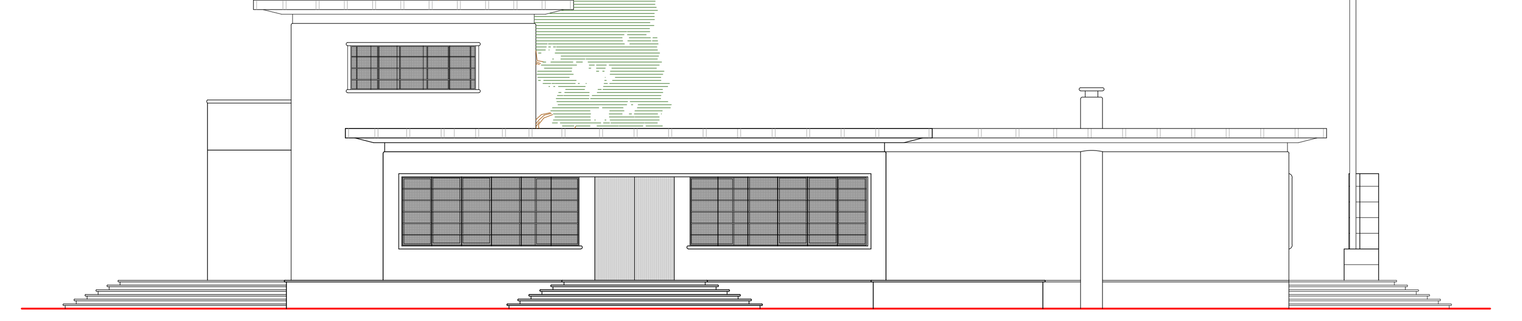

PROSPETTO D
scala 1:100

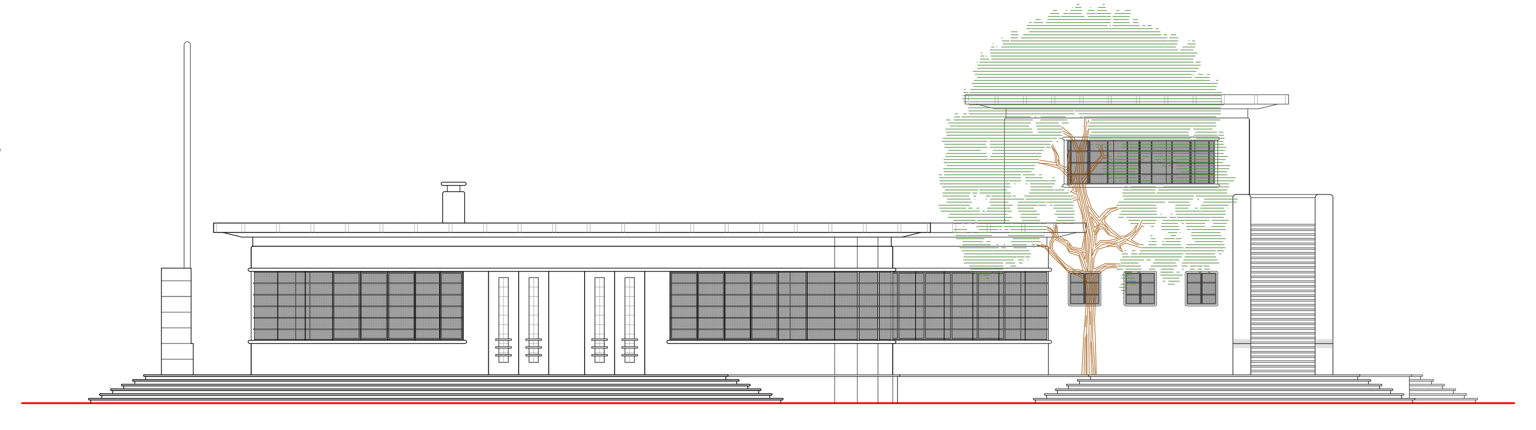

PROSPETTO B
scala 1:100

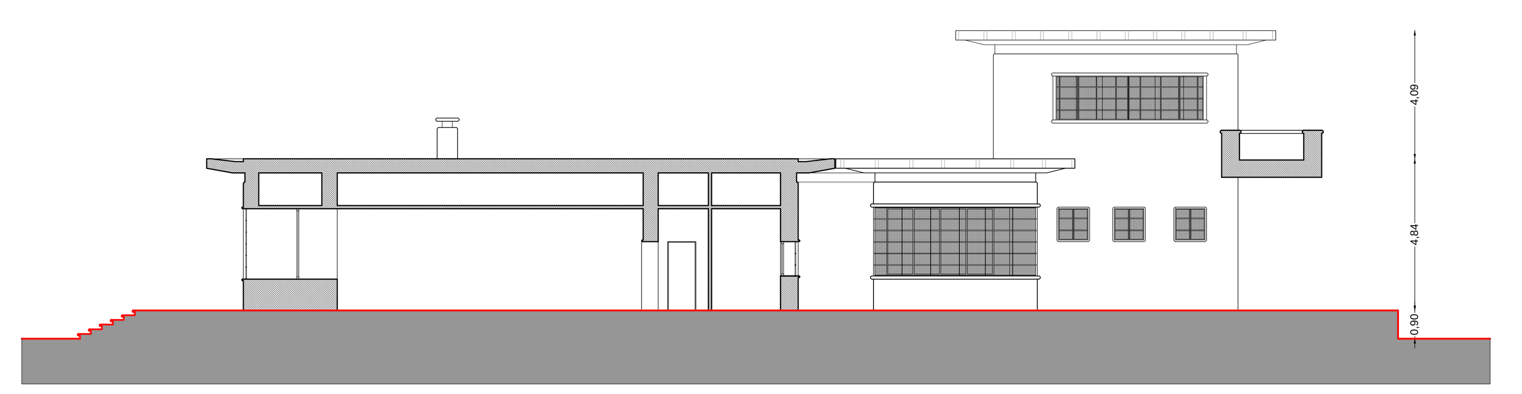

SEZIONE AA-AA'
scala 1:100

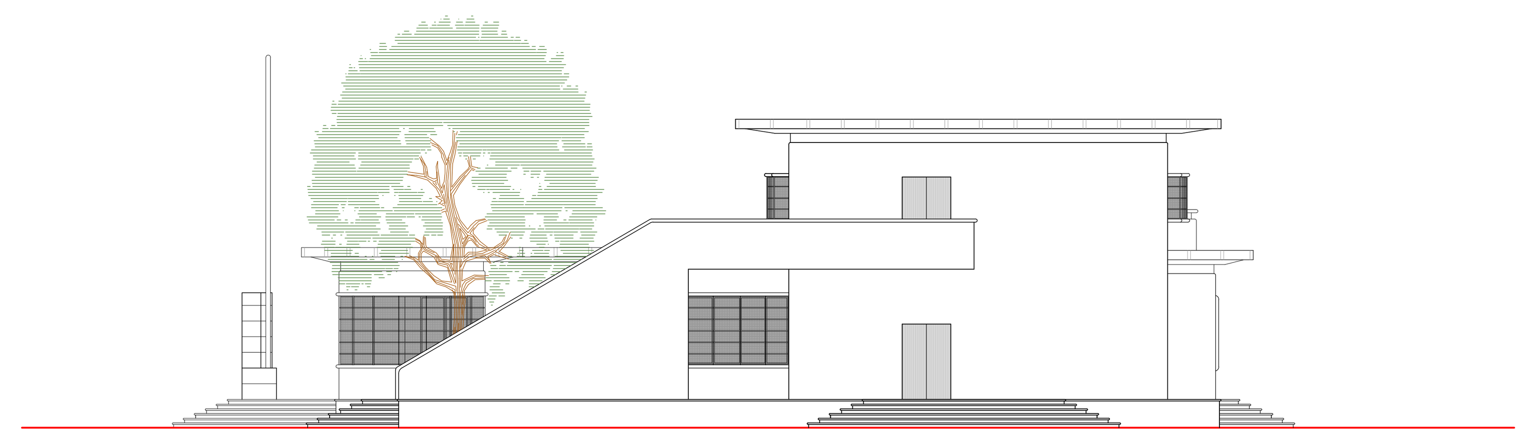

PROSPETTO C
scala 1:100

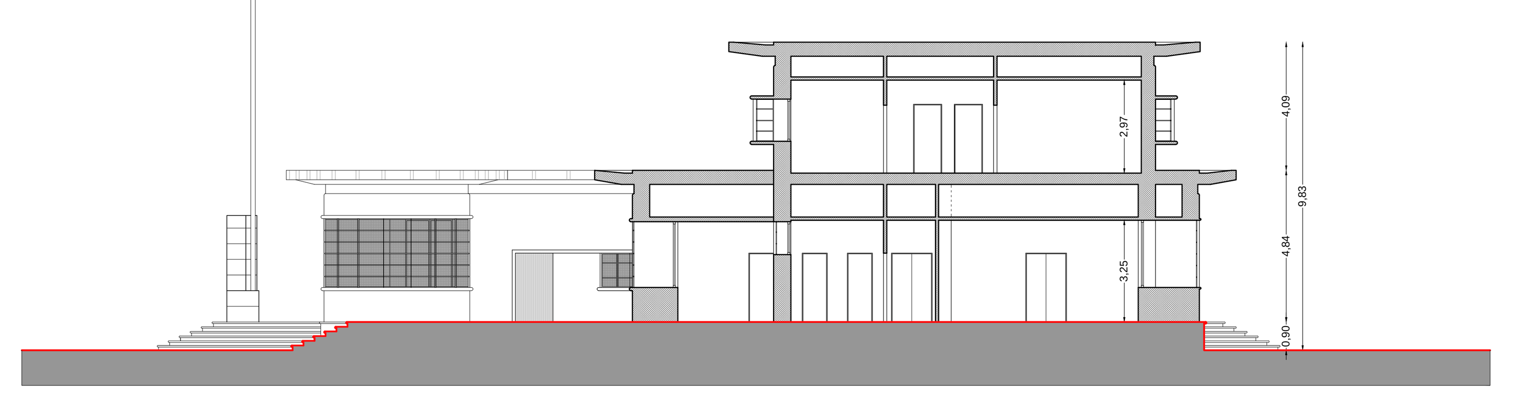

SEZIONE BB-BB'
scala 1:100