



**REGIONE LAZIO
COMUNE DI SABAUDIA**

INTERVENTO DI COMPLETAMENTO DEL RECUPERO E
RISANAMENTO CONSERVATIVO
DELL'EX PALAZZO DELLE POSTE
"CENTRO DI DOCUMENTAZIONE **ANGIOLO MAZZONI**"
"AZIONE CARDINE CITTA' DI FONDAZIONE"
(finanziato dalla Regione Lazio con DE G 14359 del 02/12/2016)

PROGETTO ESECUTIVO

TAV. E/12	LAY - OUT DI CANTIERE -(Art. 39 D.P.R. 207/2010 e s.m.i.)-
	RESPONSABILE UNICO DEL PROCEDIMENTO: ING. GIANFRANCO CRIPPA Settore LL.PP. - Comune di Sabaudia (LT)
DATA OTTOBRE 2017	PROGETTISTA: ARCH. VITTORIO D'ARGENIO C.F.: DRGVTR78R25A508P
SPAZIO RISERVATO ALL'AMMINISTRAZIONE	TIMBRO & FIRMA DEL PROGETTISTA
Dr. VITTORIO D'ARGENIO ORDINE DEGLI ARCHITETTI PIANIFICATORI PAESAGGISTI E CONSERVATORI DELLA PROVINCIA DI LATINA N.84	

Arch. Vittorio D'ARGENIO
STUDIO TECNOARCH
Viale P.J. Nervi (Centro LatiniFlor) - Torre 4 - 04100 LATINA - P.IVA:02121560599
Tel./fax: 39 0773 555285 - info@studiotecnoarch.it
A TERMI DI LEGGE LO STUDIO SI RISERVA LA PENA PROPRIETA' DI QUESTO DISEGNO CON ESPLICITO DIVIETO DI RIPRODURLO O RENDERSI COMPAGNE, NOTO SENZA AUTORIZZAZIONE.

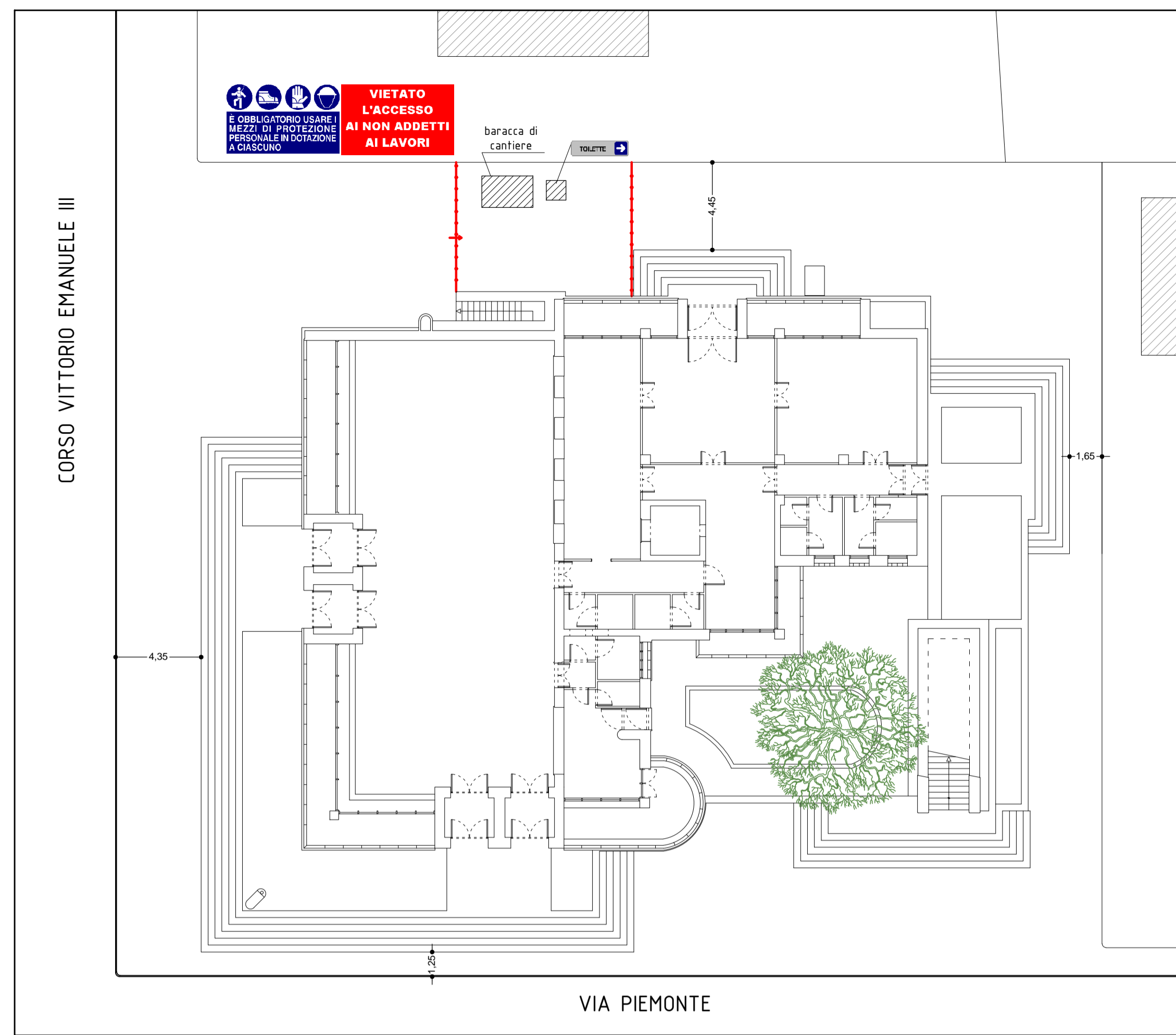

INCANTIERAMENTO GENERALE
scala 1:200

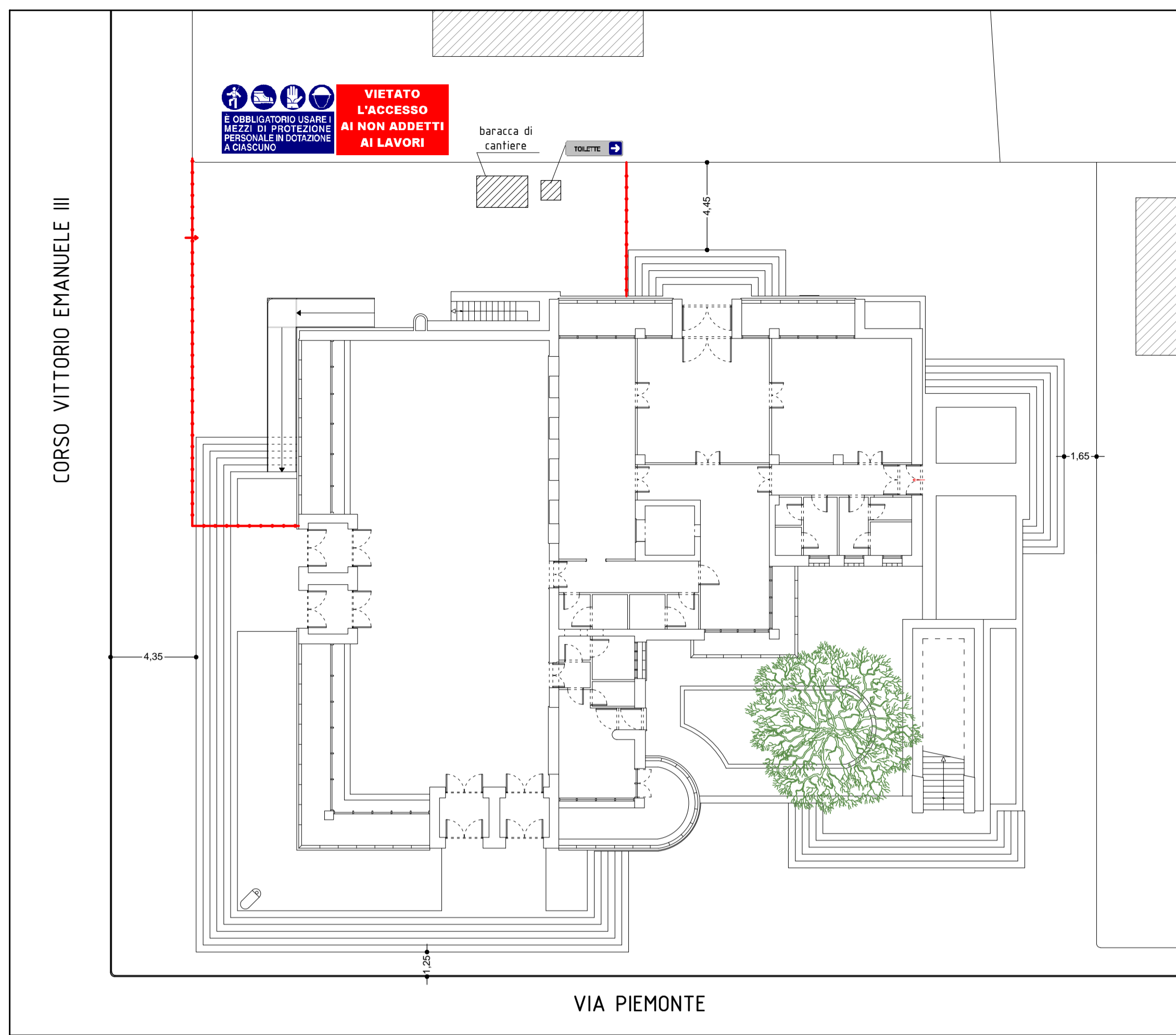

FASE "B"
Montaggio Rampa Esterna
scala 1:200

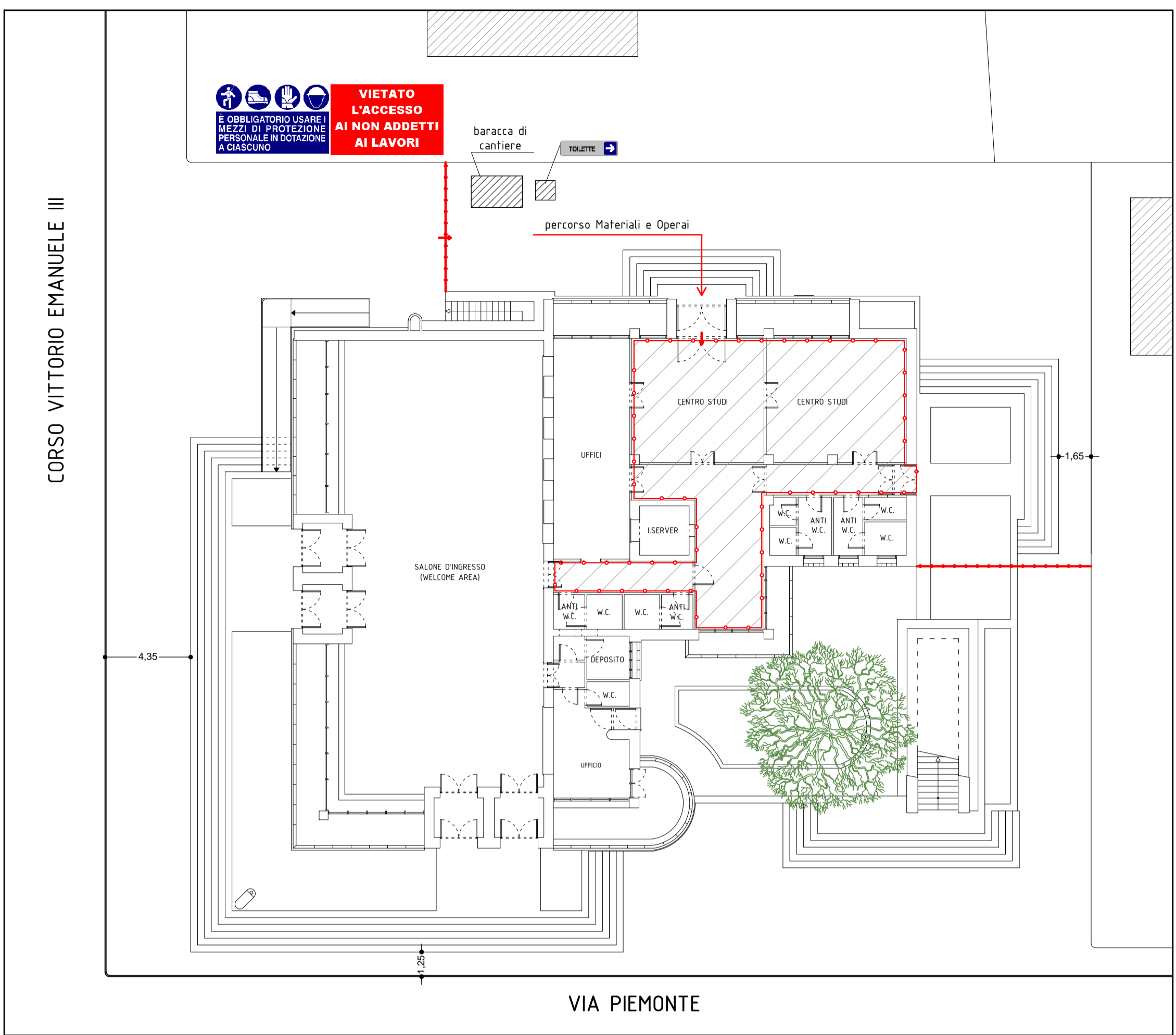

FASE "D" + FASE "E"
Restauro dei Controsoffitti +
Interventi di Manutenzione locali interni (Piano Terra)
scala 1:200

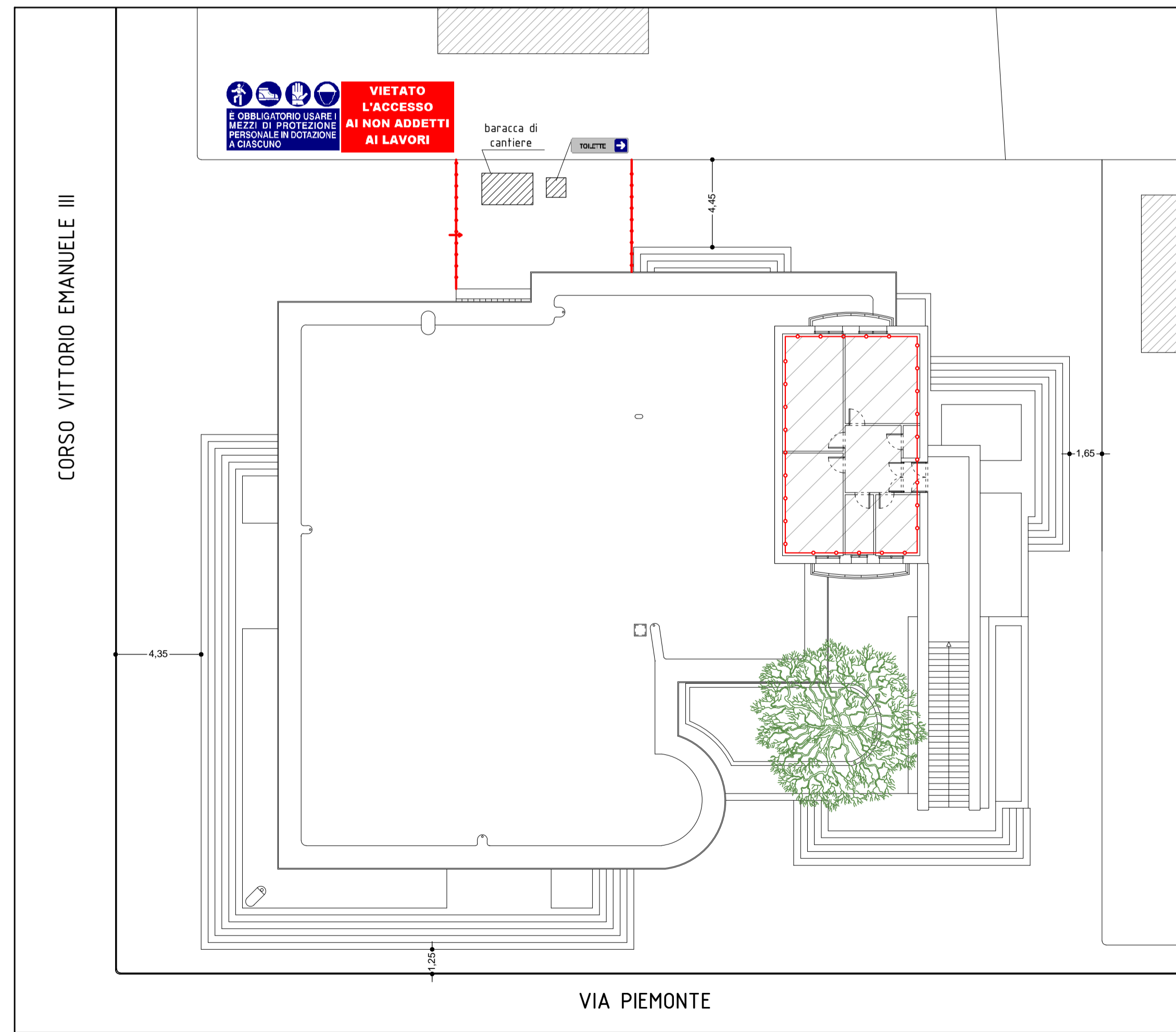

FASE "A"
Intervento di Manutenzione Straordinaria per la trasformazione della ex casa del direttore in uffici
scala 1:200

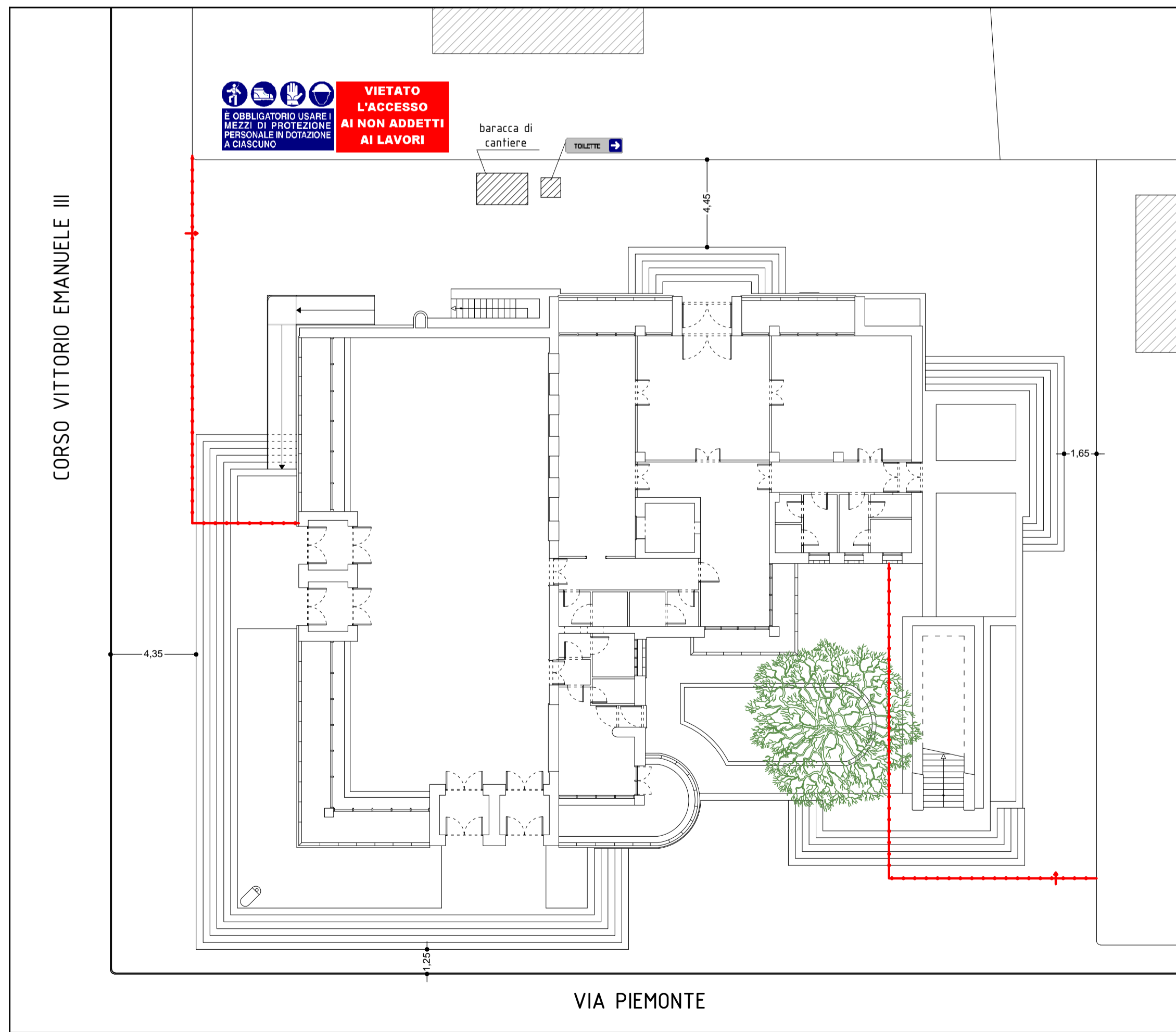

FASE "C"
Lavori di manutenzione scala esterna e tessere musive
scala 1:200