

**PROGETTO ESECUTIVO**

**TAV. E/07**  
MANUTENZIONE STRAORDINARIA PIANO PRIMO  
RESPONSABILE UNICO DEL PROCEDIMENTO:  
ING. GIANFRANCO CRIPPA  
Settore LL.PP. - Comune di Sabaudia (LT)

PROGETTISTA: ARCH. VITTORIO D'ARGENIO  
V.le P.L. Nervi \* Torre 4 - 04100 LATINA \* tel. DRG/TR/76R25A06P P.Iva. 02121560599

SPAZIO RISERVATO ALL'AMMINISTRAZIONE  
TIMBRO E FIRMA DEL PROGETTISTA  
DI VITTORIO D'ARGENIO  
GIURME DEGLI ARCHITETTI PIANIFICATORI INGEGNERI  
E CONSERVATORI DELLA PROVINCIA DI LATINA L.B.A.

Arch. Vittorio D'ARGENIO  
**STUDIO TECNOARCH**  
Viale P.L. Nervi (Centro Industriale) - Torre 4 - 04100 LATINA - P.IVA.02121560599  
Tel/Fax: 39 0773 666286 - info@studiotecnoarch.it

A TORRE DI LORDE. LO STUDIO SI RISERVA LA PIENA PROPRIETA' DI QUESTO DISEGNO CON ESPlicitO OBIETTO DI RIFORMARE E RENDERE COPIABILE NELLA SOSTA AUTORIZZAZIONE.

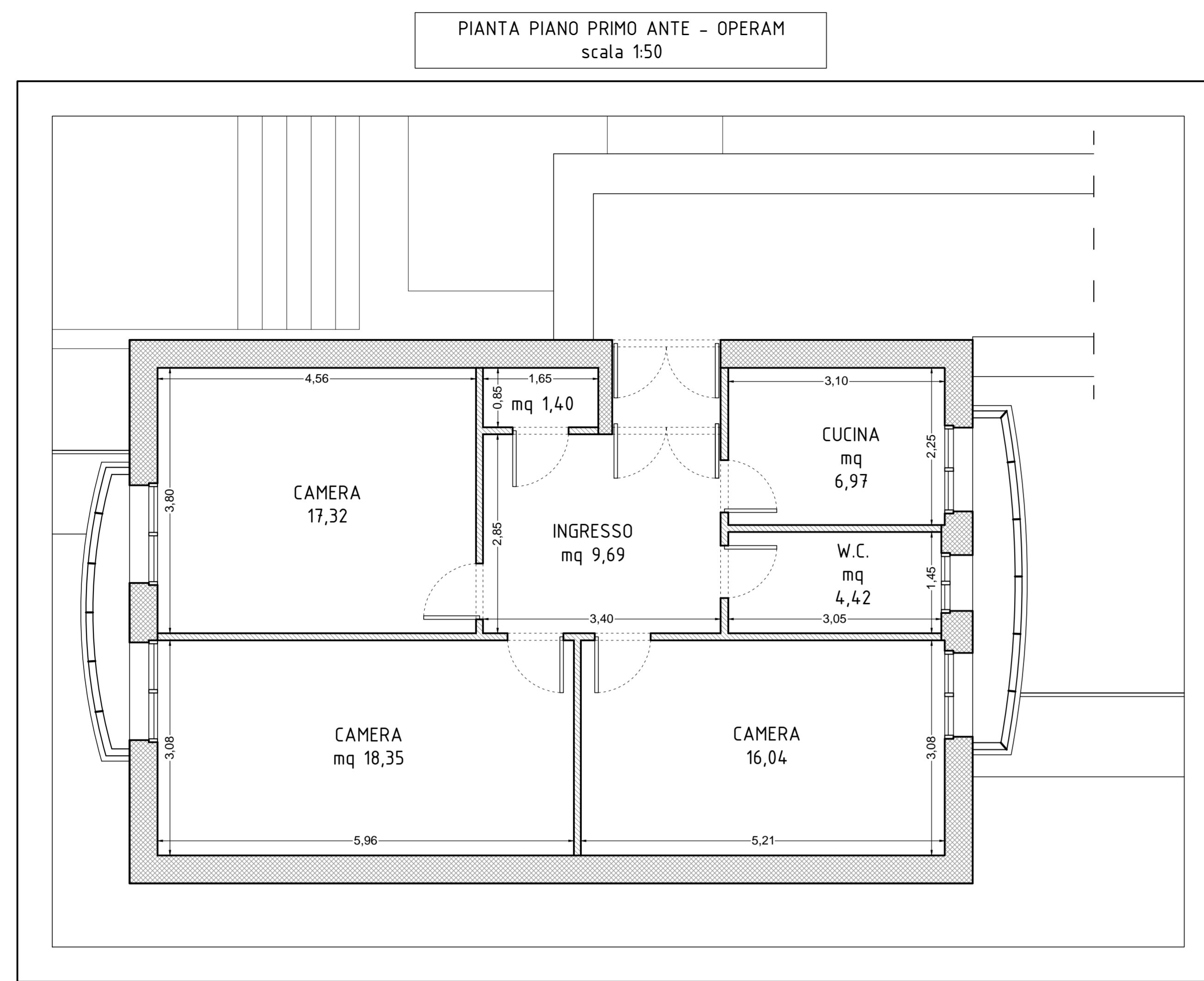

RIVESTIMENTO E PAVIMENTO  
NON "ORIGINALE"  
(attuale Cucina e Bagno)

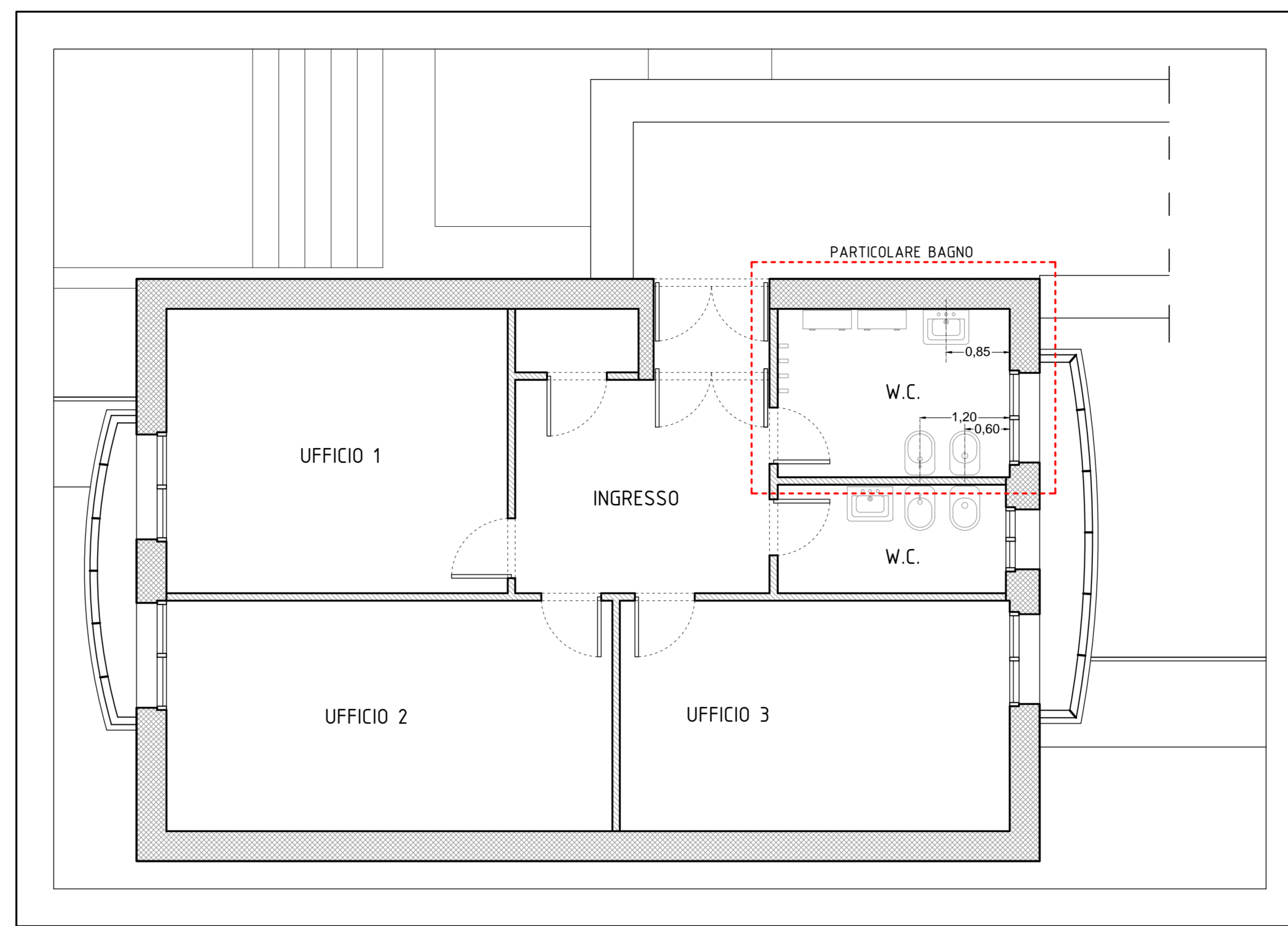
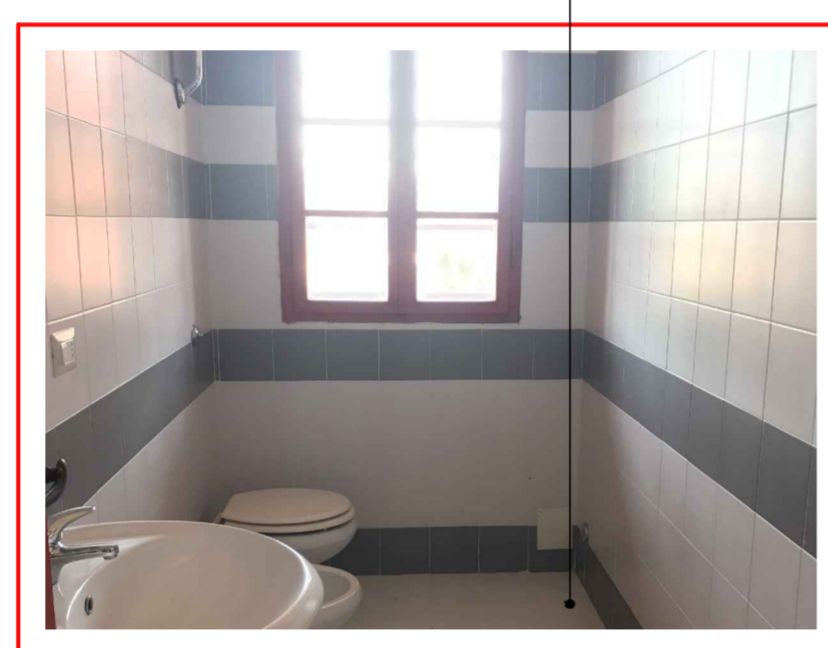

PIANTA PIANO PRIMO POST-OPERAM  
Distribuzione Bagni  
scala 1:50

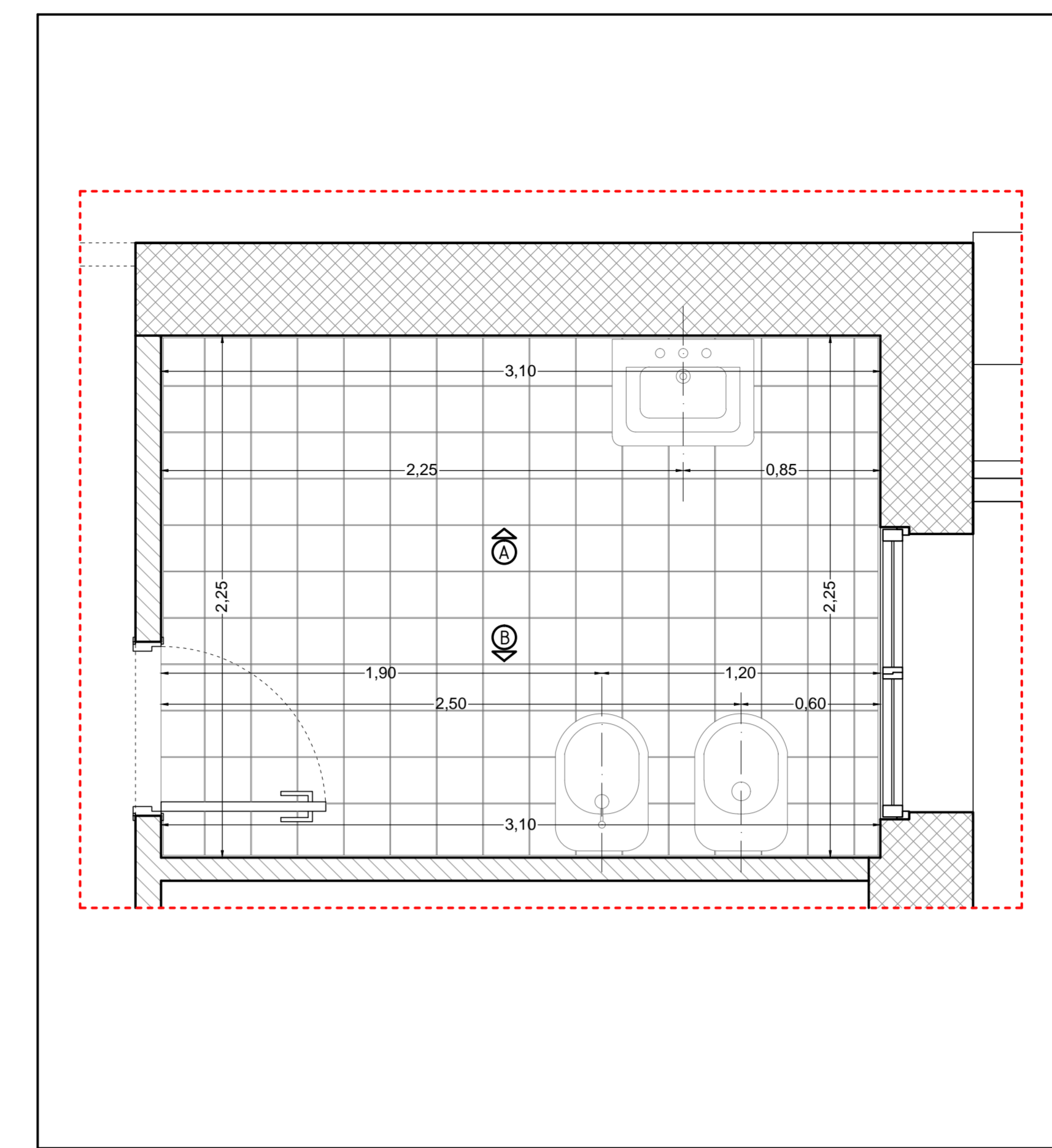

PARTICOLARE BAGNO - PIANTA  
scala 1:20

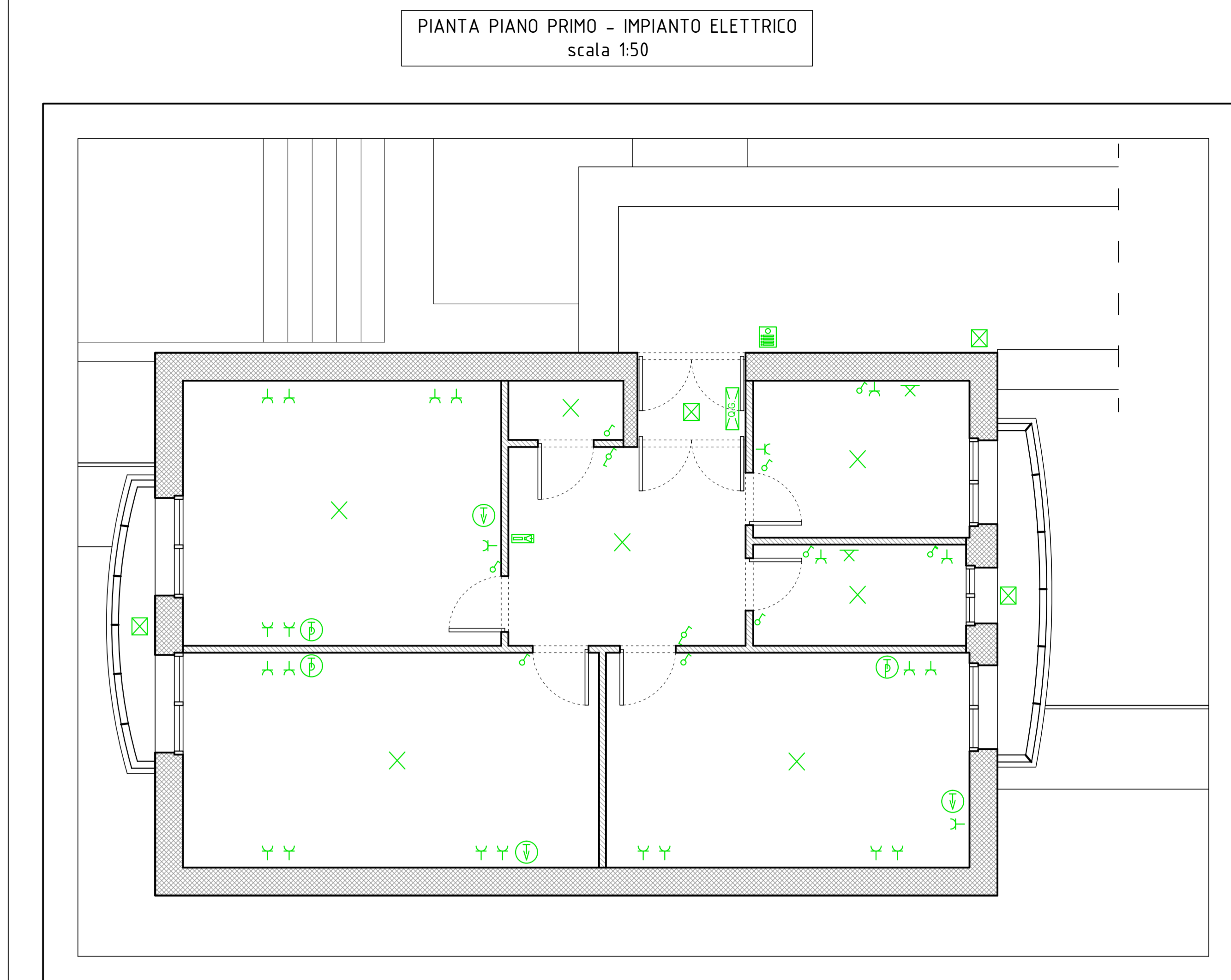

N.B. Adeguamento e Potenziamento dell'Impianto Elettrico

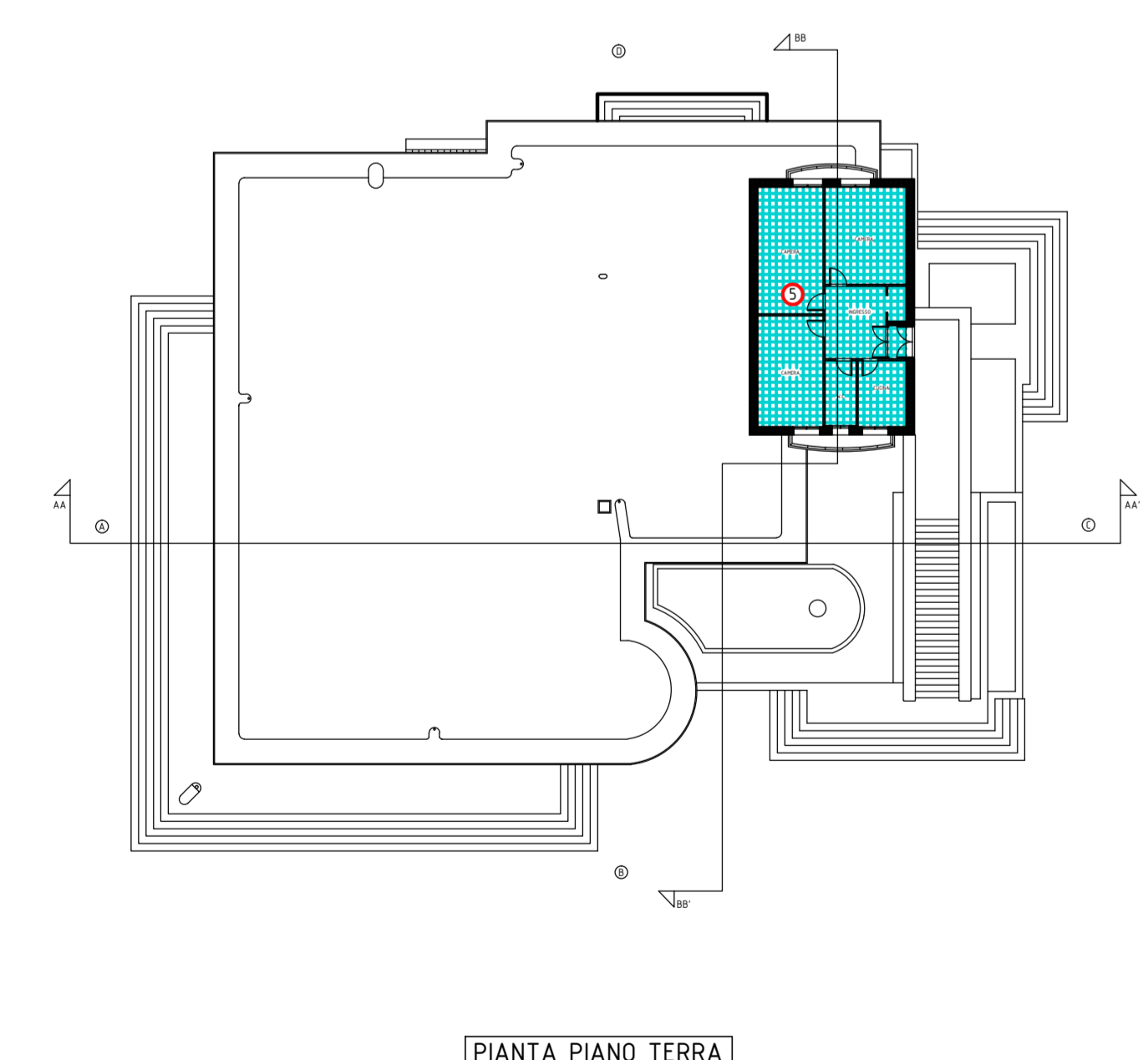

PIANTA PIANO TERRA

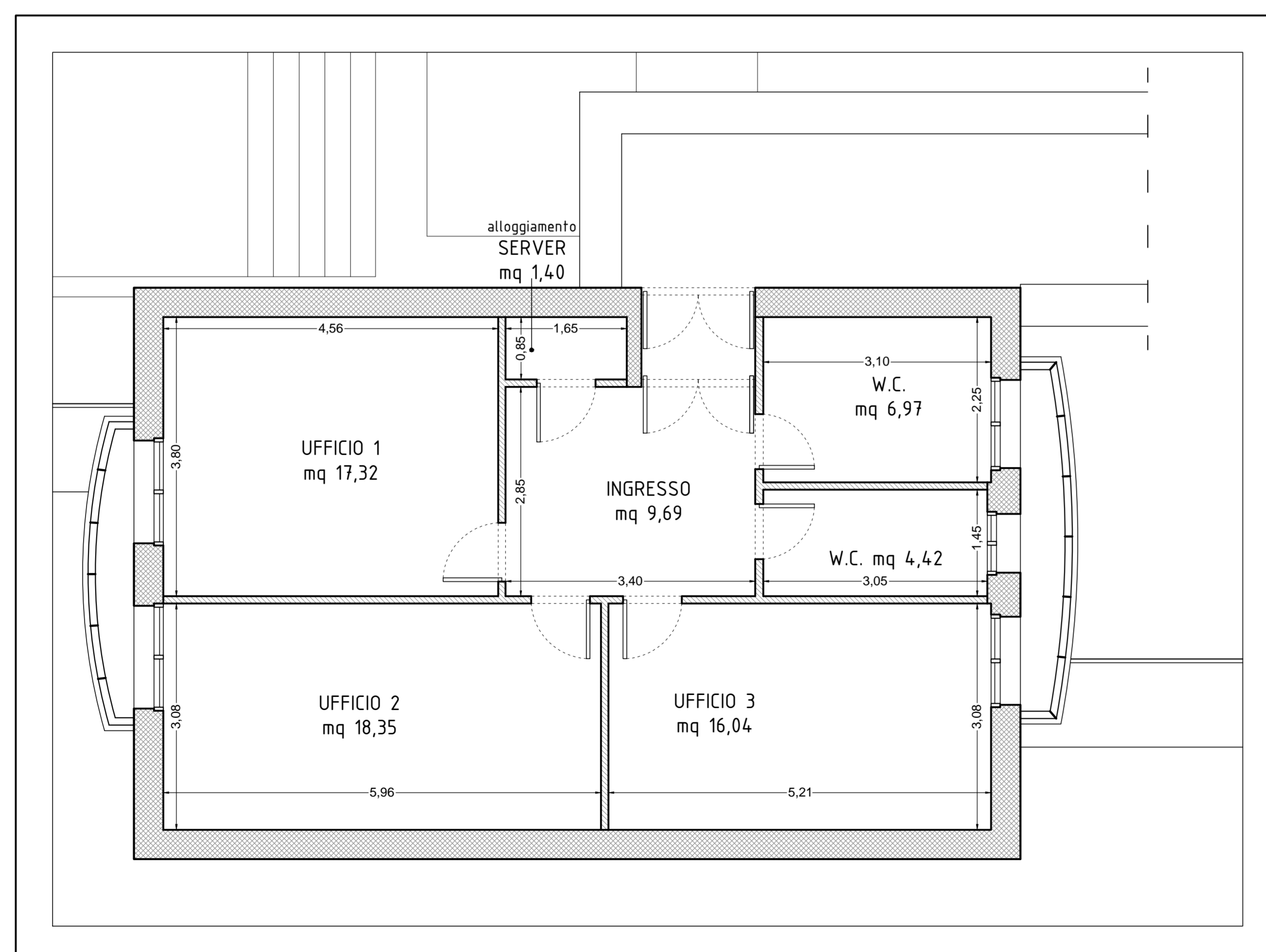

PIANTA PIANO PRIMO POST - OPERAM  
scala 1:50

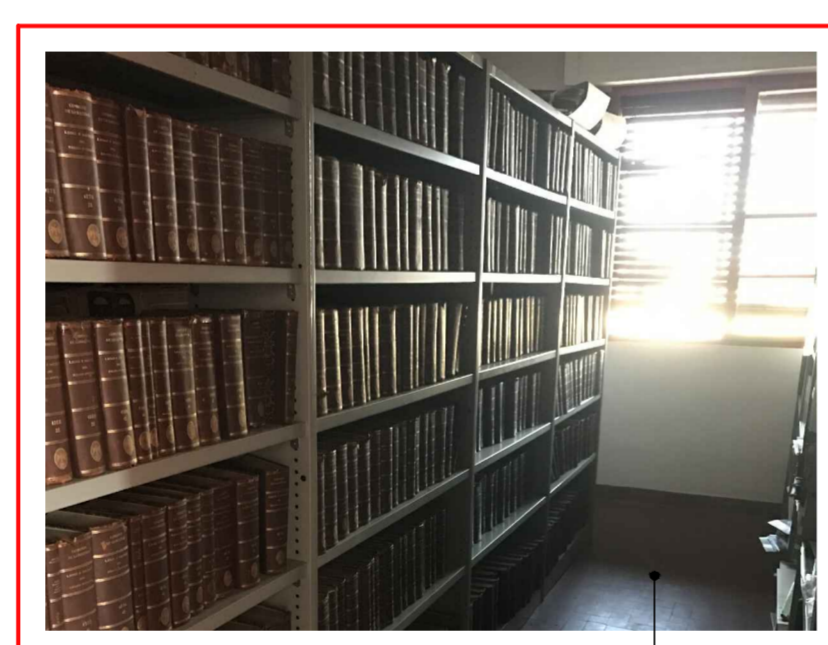

PAVIMENTO "ORIGINALE" DELL'EPOCA  
IN BUONO STATO DI CONSERVAZIONE,  
CHE NON SARA' OGGETTO DI ALCUN  
INTERVENTO.

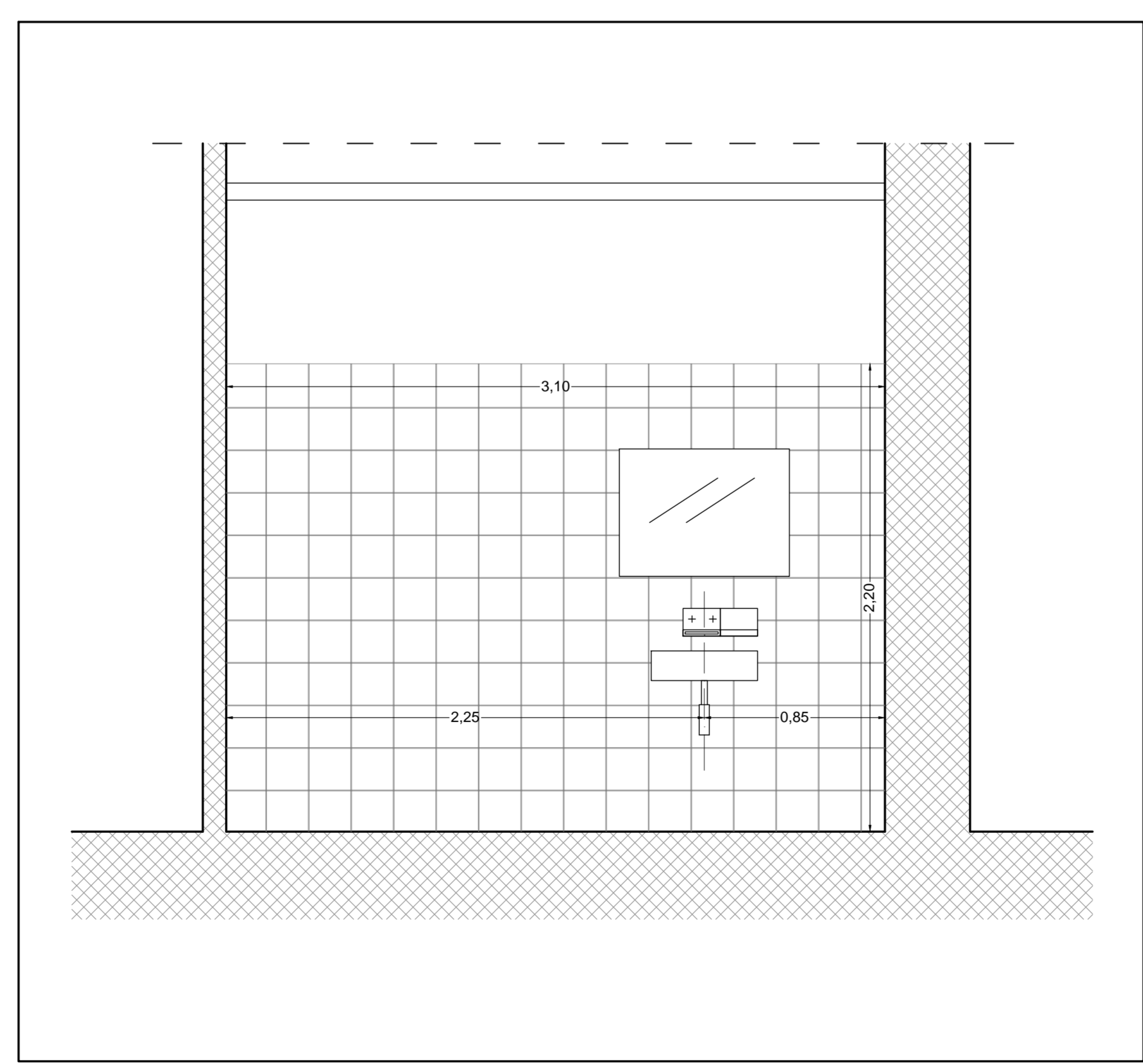

PART. BAGNO - PROSPETTO/SEZIONE A  
scala 1:20

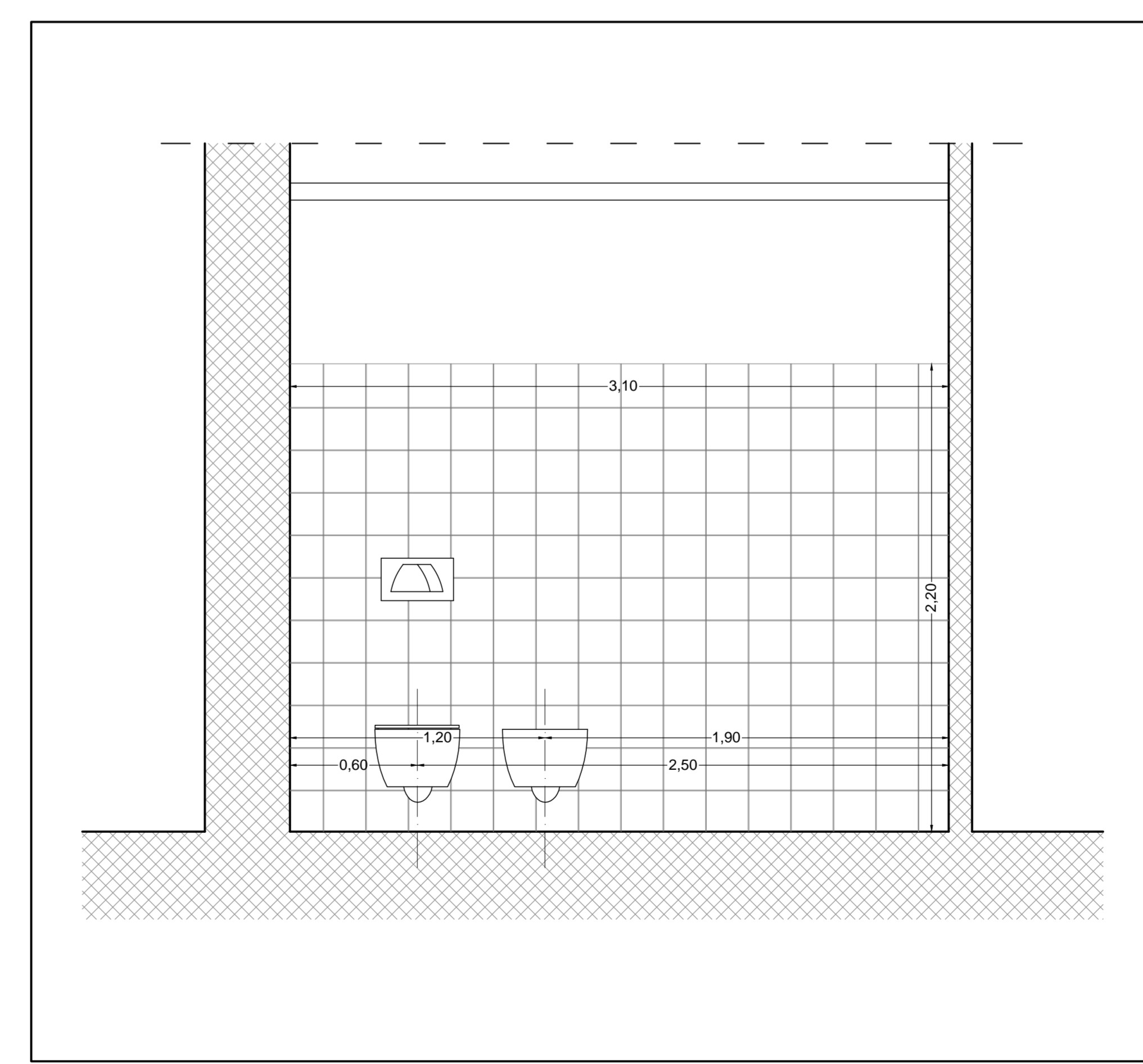

PART. BAGNO - PROSPETTO/SEZIONE B  
scala 1:20

